【一】 第三千四百五十七號 The Chosun Ilbo. (The Korea Daily News) Seoul. 【火曜日】 昭和五年八月十九日

朝鮮日報

十八日夕刊八面

代表番號光二三〇〇番

社說
北方드디어不利
濟南陷落後의中國狀勢

一

十五日 泰安의北方 界首의線을兩守하든 山西軍이戰敗하야 갓득이나蒼皇한판에 蒙蔭方面으로 迂廻한中央軍이濟南을直衝하게되어 退路를 ᄭᅳᆫ키운山西軍은 허둥지둥隊伍도取拾할새업시 崩潰的總退却을하엿다 同日正午부터 濟南入城을시작한 蔣光鼐指揮下의 中央軍은 若干의市街戰外ᄭᅡ지치르면서 畢竟濟南을 完全히掌握하게되엿다 山西軍은十數列車의軍器品을 抛棄하엿고 濟南城中에도 흠ᄲᅥᆨ만흔軍械糧資를내버리고갓다하며 그의兵力은三分二를減하엿다고ᄭᅡ지傳하는바 그損害의的確한程度는 차차判明되려니와 이一次의大敗가 北方의意氣를沮喪케하고그全局에對한 計劃에 重大한ᄭᅡ닭이생기게된것은明白하다 濟南의敗退는 차라리豫期되엇든바어니와 이로因하야北方不利의狀勢는 이거거의固定되엇다

二

隴海 平漢兩線方面은 元來主力戰으로써 大勢를決定하는곳이나 隴局이이게서膠着되어왼사리發展되지안는오늘날에 中央軍의濟南奪回는 關係매우重大하다 中央軍이濟南을만질때에 馮玉祥氏는 그麾下士卒들에게 隴海線上의總攻擊을 命令하야 協同作戰의義理를다하려하엿스나 두겹세겹防禦陣地를구디어노흔隴海線上에서 比等한兵力으로 一擧에 奇勝을거두기는위낙안될일이오 曹州方面에서 엄쪽스러히風雲만鬱鬱하든 石友三軍에게 濟寧攻擊을 命令하엿다하나 閻錫山氏부지럽시 賣取의互讓만업새엿지 濟南조차外여진이판에 石友三이 남의초상에 머리풀기的인忠義를다할理는 거의萬無하다 傅作儀 李服膺等山西의 四萬軍은 아즉도 不知去處라고하니 일족深郡에籠城하야 奉天軍과 而戰하든ᄯᅢ와의 奇想天外的인일은 期待할수업다 이리하야濟南의敗退는 決定的으로되엿고 오죽德州의線에버틔고서서 얼마즘의猛襲을 北進軍에게할는지가 興味잇는狀勢이다 中央軍이 一氣呵成으로 北伐할힘이잇는지엽는지는 아모리軍事家의觀測이잇더라도 그대로맛기는어렵다

三

南方各地共産軍의行動은 中央軍의ᄯᅢ문에는 心腹의大患일것이나 그러나그것으로 北軍의形勢를左右하기에는 不足한바이오 張學良氏北方에好意를表한적이잇다고하나 北方側의宣傳이겟지 閻、馮諸人의 北方에서 强盛함이이미큰威嚇인데다가 張作相 湯玉麟等遼派의將領들이 자칫하면北平의新勢力을結連하야 年少한張學良氏를밀어내고 스스로그權勢를차지하려함이 아주풀릴바아니니 北戴河에서 張學良氏變死說을傳함은 這間의消息을暗示하는바어니와 張學良氏는實로中央의힘을빌어 그自身의地位를鞏固히함이 얼마큼賢明한일일것이다 一支兵을보내어天津을 攻要한다는것은 업슬법하여도 이즘에中央擁護의態度를ᄯᅮ렷이보일것은 明白하다

四

中央軍의態度로서는 어데ᄭᅡ지張을옹호이어 天津을흔들고 津浦線을옹켜쥐어 隴海線의側面을내질르게하며 山西 西北의合軍을 各個擊破하는業績이로나올것이니 그北側이全혀敵軍에게동서지게된隴海線의北軍은 적지안흔不利에빠질것이오 一般으로北軍士氣에 影響됨이클것이다 하물며濟南이陷落되지안흘지라도 北方政府組織計劃은 大部의트각이생겨 黨部의組織에는 改組派가擴張을삼고 山西派와結托난 西山派는뒤에ᄯᅥᆯ어지게되며 이로因하야 閻馮의모처럼의協同도 戰局不利한形勢의미혜 어대ᄭᅡ지鞏固한步調를維持하여갈는지 今後實로注目할일이다 ᄯᅩ그들의決心은더욱구듬을要할지라도 隴海 津浦各線에 어ᄭᅥ서 不利한形勢를挽回하기는 그대지容易한일아니오 周圍의形勢 더욱그들을 커바림에依하야 今後實로困憊한비랄에쓸리게될것이다 北方만일敗하면 係名의師가오죽國家人民을해지게한罪名을 뒤집어씨게될것이다

黃河上下流地点은 全部中央軍이占領
山西軍四萬消息不明
德州를死守코저防備

(上海十七日發) 濟南來電에依하면黃河上下流의渡河地點은이미全部南軍에게占領되고特히濟南附近에는南軍의兵力이續續增加하야中央軍은騎虎之勢로德州ᄭᅡ지突進하야攻擊을繼續할것갓다

(北平十七日發) 濟南泰安間에서敗北殘留中인山西軍約四萬은아즉 消息이不明하고 第二路軍總指揮傅作儀 第五軍長李服膺의 安否도確實치못하야 山西軍當局은非常히憂慮하고잇다

(北平十七日發) 山西軍約三萬은蘇莘히德州에滯在하야直時陣地構築에着手한바南軍은黃河를渡하야北進할模樣은目下업는것갓다

山西軍 津浦 再起絶望
山東도中央勢力下에

(濟南十六日發) 濟南退却에當하야山西軍은驛頭에廿七個列車를準備하야두엇스나中央軍의追擊이急하야겨우十四列車로發車케하얏슬뿐으로他는모다그대로두고退去하얏다 ᄯᅩ濟南에잇는多數의彈藥食糧品等은全部南軍에게捕獲되야津浦線의山西軍의再起는絶望이고山東省은이케中央軍의勢力下에歸하얏다

于學忠氏部下 南軍과呼應
天津을衝하려다가 學事前에發見拘禁

(北平十七日發) 張學良氏는去十五日閻錫山氏에게『于學忠部下의騎兵師長謝澤主가南軍과連絡하엿슴으로拘禁하얏다』고打電하얏다

(奉天十七日發) 奉天派의當年官僚軍人將校等은國民政府側에同情하야中央軍과協力하야政治的地步를關內에進行하야自己의出世範圍를擴張하려는野心이잇서서雰圍氣는特히軍人間에濃厚하든바最近南軍이濟南占領을傳하자山海關駐屯의于學忠의一旅長이只今이야말로中央에加擔하야天津을衝擊할好機라稱하야于氏에게拘禁되얏다는바이事件도이空氣의表現으로서그前途가자못注目된다

長沙市內平穩
在留日本人歸家

(漢口十七日發) 長沙來電에依하면同地는大暑平常에復歸하야市內도靜穩하게되얏슴으로在留日本人中男子만은十六日부터市內各自宅에宿泊하게되얏다

急變은업다『學良氏身上에』
郭光世氏着津談

(天津十七日發) 十七日午前八時에北戴河發天津에到着한奉天東北大學體育主任郭光世氏는學良氏의死亡說에對하야그것은나도드럿스나나는十四五兩日에學良氏와『테니스』를하고十六日午後七時에作別하고今朝八時에北戴河를出發하얏는데그弟의張學銘氏는停車場ᄭᅡ지餞送한일ᄭᅡ지잇섯슴으로急變이잇슬리는업다、

靈地參拜歸途의 善男善女가溺死
(벨그라)

(十六日發) 洪亞利와『유고-스라비안』國境『뻴게바그』附近의『드레이브카레몰버』의靈地參拜歸途의善男善女를滿載한渡船이轉覆되야婦人十三名、男九名이溺死되얏다

各省新規要求 八千三百廿萬圓

(東京電) 各省省議의結果決定된六年度豫算의新規事業費要求額은大體左와如하다 (單位千圓)

外務省	五〇〇
內務省	一二、〇〇〇
大藏省	一、〇〇〇
陸軍省	八、〇〇〇
海軍省	三五、〇〇〇
司法省	一、五〇〇
文部省	三、〇〇〇
農林省	五、二〇〇
商工省	三、〇〇〇
遞信省	四、〇〇〇
拓務省	〇
計	八三、二〇〇

以上과가튼巨額에達하는바各省이모다右는失業對策國際貸借改善그他緊急을要하는最少限度이라고大藏省의承認을求할터이다 그리고大藏當局으로서는歲入激減과그他의豫算으로巨額의財源...

最近의中國情勢(三)
各地共産黨의跋扈
上海에서 西遊生

다만馮玉祥은 近古에업는災禍區域에處하야 人自相食 十室九空의慘酷한光景을 일우엇슴으로 軍資缺乏이 極度에達하야 閻의助力에依賴하는수밧게 다른道理가업고 閻錫山은數十年休養生息한남어에 府庫充實하고 只今에ᄯᅩ天津海關을占有하니 범에게날개를더한것이라고하겟스나 그가馮을對하는것은 마치曹操와劉備사이가려서 欵待는하면서도 監視는周到한것이니 그들의結合이란것이 一時도미들수업는것이라 이것이 蔣氏에게一籌의勝算을 주는것이아닐가 이러틋치러든 다시말하면南軍이勝하거나 北軍이勝하거나 그것이中國의時局을 決定하는것은아니다 大軍閥미려 小軍閥이 잇고 小軍閥이자라서大軍閥이되고 大小軍閥의背後에는 반드시各個帝國主義者가한手를하고잇서서 그들의손으로中國을 統一하는것을보려면 百年河淸을기다리는것이라면 오히려容易할것이다 그들은모두國民黨아닌者업다 打倒軍閥을부르짓든國民黨이 오늘날軍閥의支配下에서 놀고잇다 改組派汪精衛가西山派乃至安福系研究系들과握手하엿고 中央의名義를드려號令하려는 蔣介石의陣營에 過去國民黨으로서絶對排斥하든 無數의將領失意의策士가 우굴우굴하고잇다 이것이三年間試驗한國民黨統治의現象으로 四億의民衆이水火中에서 哀號하고잇는것이다

目下武漢 은共産軍의節節進逼을밧고잇다 共産軍第五軍은 相當한戰鬪力을가진것으로서 二部에난우어 一部는湖南의瀏陽 陽平等各地의農民소베트建立을援助한後 岳州를攻擊하야 今月三日에占領하엿다하고 다른一部는通山 崇陽 通城 陽新 大冶 漢陽 石灰窰等各縣을占領하야 蘄州에잇는共産軍第一軍과聯絡하게되엿다 湖南의平江 瀏陽 醴陵等地는第六軍인監利 沔陽 潛江 天門 漢川一帶를席捲하야 간곳마다縣소베트와區소베트政府를組織하엿스며 漢陽의一帶도벌서소베트區域에 드럿다고한다 共産軍第二軍은湖南 湖北의交界에잇서서 湖南으로는南縣 安鄕을占領한後 湖西各縣의農民이響應하야 石門 澧縣 臨澧 慈利各縣이모두 그들의手中에드러잇고 湖北으로는鄂西의石首 公安 宜都 松滋 枝江 來鳳 鶴峰各縣에 소베트政府를建立하엿다 鄂東北(湖北省의東北境)에잇서서는 벌서去年부터共産軍第一軍의手로 黃安 麻城等各縣의소베트政權이樹立되엇고 近日에와서는 黃陂方面으로 發展되어 黃陂縣은時日이危急하게되엇고 平漢線方面의共産勢力은 이미孝感을壓迫하고잇는形勢이라 드는바에依하면 兩湖以外에江西 福建 廣東 廣西各省은 共軍의勢力下에소베트政權을樹立한地方이벌서부터廣大한區域을차지하엿고 江西省가튼데는首府南昌이 이미朝夕으로危急을告하게되어 各帝國主義는이現狀을 그들의新聞紙에도次次喧傳하게되고 그들의軍艦은長江一帶를戒備하고잇다

中國의共軍은數年以來遊擊的戰略으로 江南六省을風動하야農民의土地革命을 促進하는一方所到各縣에소베트政權을建立하고 이제부터는遊擊으로부터集團的活動에옴기는狀態다 이共軍의活動과農民革命의廣大함에서 數年以來 中國共産黨의潛襲式의突進이얼마나한程度에이르럿는지넉넉히推知할수잇거니와 그들의中堅이오 또그들의前衛인都市勞働運動에서그全般的勢力이나타나고잇다 最近兩年間即一九二八年과一九二九年中中國勞働者의鬪爭狀況을보면 어느地方을勿論하고 罷工人數에서前年보다增加하엿슬뿐아니라 그性質에서도 크게變化될것을보여준다

張學良氏代表로서 孫傳芳氏北平에
馮、閻兩氏使者와同伴

(大連十七日發) 張學良氏의北方抱懷策을勸策한以來暫時동안大連에滯在하든孫傳芳氏는服心의部下趙綱相氏와함께十七日出發의河南丸으로天津에向하얏다 今回의赴燕은正式擴大會議에奉天代表의一人으로서出席하기로決定하고學良氏의諒解도得하얏슴으로薄奉中의閻錫山氏代表孔繁蔚 馮玉祥氏代表門致中의兩氏가正式使者로서十六日來連한周濂과會見하고北方時局에對하야懇談한結果同伴하야出發하얏다 孫傳芳氏는時局에對하야 만히말치아니하는바爲先北戴河로學良氏를訪問하고北平에進出하겟다고한다

論難한檄文
軍縮會議를
小倉에서發見

(東京電) 小倉戶畑兩市役所在鄕軍人會에東京倫敦軍縮問題聯盟이라는곳에서『愚蒙한國際條約論』그他의軍縮을論難한不穩印刷物이送付되엇슴으로小倉憲兵分隊에서는大活動을開始한바右文書는全國町村長後備軍人會에送付한것갓다

痛烈히政府 責任을追求
警告文의決議를未免
그러나批准은될模樣

(東京電) 倫敦條約案의前途에對하야樞府各委員及委員外各顧問官의意嚮은全然此를否決할것이라고主張하는顧問官은極히少數로大勢는本條約成立에至하기ᄭᅡ지의消從的外交政策及條約兵力量에依한國防計劃에對하야서는참으로寒心에不堪하는바잇스나政府로하야금將來國防欠陷의補充을誠意로서實行하도록約케한以上此際國際審議를爲하야暫時政府의責任잇는措處를觀하는外업스리라고함에잇슴으로本會議에서는結局本條約은此를批准할것이라고決定하고그旨를奉答키로할模樣인데政府의責任을問하는痛烈한警告를附하게될것은絶對免키어려운情勢에잇다

奉答文提示問題로 硬軟兩派間大論戰
十八日에開催된樞府側委員會
軍縮問題前途尙多難

(東京電) 倫敦條約案은去月二十四日樞府諮詢以來로許多의波瀾曲折을重疊하야諮詢以來二十六日만의十八日午後一時에겨우樞府側만의第一回委員會를樞府事務所에서開催하게되얏다 當日은倉富、平沼正副議長伊東委員長以下金子、久保田、山川、黑田、河合、荒井、水町의各委員二上書記官長以下各書記官이出席하야劈頭에伊東委員長으로부터 條約의重要性에鑑하야正式委員會에압서서樞府側만의參集을請하야審査方針에關하야隔意업시意見을드러두는것이便宜하다고생각한것이다 고말하고다음倉富議長으로부터首相과會見하고緊要한參考資料인奉答文의提出을求한바首相으로부터拒否한顚末을陳述하고다시이問題에對하야世上에서各種風評이잇스나議長은政府의立場을考慮하야當然한義務로서交涉한것이라하야議長으로서의取한措置를明白히하고다음二上書記官長으로부터도去月二十六日以來의下審査의經過를報告하고委員長의發議로서審議順序를協議決定한後委員會로서奉答文의提出을다시要求할必要의有無에對하야意見을交換한바本問題에對하야는委員中에도硬軟兩派間에相當히緊張한論戰이交換된模樣이다 委員會는

一、條約成立當時의政府의取한措置

一、軍令部長更迭事情

一、三大原則과兵力量의關係

一、國防缺陷補充計劃의內容

一、剩餘金의使途

一、次回會議에臨할政府의態度

等許多의疑義에對하야委員長의提議로서各委員으로부터意見을吐露하고委員長의手許에서質問書를整理하는同時에可及的速히政府側에提出하기로하고... 的本委員會에서政府에對한委員會의態度를綜合하게되엇슴으로第一日의委員會는兩派의非常한緊張을보게되엇다

...會에臨하야엇은바此等書類要求는全部拒絶하겟다는强硬한決心을가지고잇슴으로各省은그一部...容認을金待하기도至難하야各省과大藏省의折衝에는相當한時日을要하야豫算編成의遲延은不免될모양이라한다

陸軍의改革은 師團內部에서

(東京電) 陸軍의軍制改革方針은師團數에손을대이지아니하고師團內部의縮少에依하야生하는財源으로서編成裝備의改善을圖謀함에잇는바

一、이미二回의改革에依하야師團內部가驚히倂合하게되야이以上內部縮少의餘地는업다

二、陸軍豫算은數回에達하야陸軍改革에伴한剩餘金에定額이減少하얏다

等의事情에依하야結局은師團縮少를斷行한後에別로十六師團의一師其他에第十四師團또는十一師團中의一師團即一、二個師團의廢止가되지아니할가한다

不當利得을보는 資本家에增稅論
豫算難과社會政策上으로보아
貴院과無産黨間에擡頭

(東京電) 明年度의豫算編成難에關聯하야最近貴族院의一部進步的分子及無産黨側에서提唱하고잇는社會政策的資本家稅의必要論은一般的減稅問題와함께漸次注目을끌게되얏는바그主張은即金融資本家는金解禁의結果그資産의對外價値를昻騰케한同時에物價의低落에依하야對內價値를高貴케하야一般國民을犧牲으로不當한利益을得하고잇는데例하면相續稅와如한것은當然稅率을引上하야야할것이고ᄯᅩ이不當得者에對하야는所得稅의累進率을引上하야十萬圓以上의高額所得者에對하야는臨時的으로賦課할것인바如斯한要望에對하야大藏事務當局에서도眞實하게研究하는者가잇서서稅制整理의一問題로서具體化할可能性이잇다한다

農漁山村救濟案
九月初에正式決定

(東京電) 町田農相으로부터十四日에首相藏相에게提示된農漁山村失業救濟事業計劃은總額八千二百萬圓에達하는大한것이나贊意를表明한井上藏相은去十四日에町田農相과會見한後直時富田預金部長을藏相官邸에招致하고農林省案을示한後技術的問題에關한研究를命하얏다 右計劃案의具體的方法은農林省에서作成하야大藏省에提示하게되얏는데藏相은預金部資金의融通을承諾하얏고九月初의預金部運用委員會에附議하야正式으로決定하겟다고言明하얏다

全然男子와同等
一切의資格에잇서서
內相의婦人公民權案

(東京電) 安達內相은來議會에提出할婦人公民權案에對하야 全然男子와同等으로婦人의市町村長은勿論市町村의名譽職인一切의公職者가될資格을附與하기로決定하엿다

明年度不足額 捻出의方途는
軍費節約恩給法改正
減俸行政整理外無路

(東京電) 財政計劃에基한明年度歲出基準額은十五億七千五百萬圓인바歲入에서는租稅減收九千萬圓租稅以外의減收三千萬圓砂糖織物兩消費稅減收千五百萬圓計一億三千五百萬圓의減少를보게되는外에 避키難한新規要求及當然增加는最少로五千萬圓以上에達할것이며ᄯᅩ五、六兩年度追加豫算財源으로서二千萬圓內外의財源을保留치아니하면아니되겟는故로歲出入의均衡을보게함에는最少限度로二億圓의新規財源을要함으로旣報와如히旣定經費繼續費의節約其他모든節約을하드라도九千三百萬圓의捻出밧게되지아니하고所要額一億五千萬圓에比하야如何히하드라도五千七百萬圓의不足額을發生하게되나그러고이不足額을如何히하야補充할수밧게업는바...

學生問題
關係者招致코 文部省側協議

(東京電) 田中文相은學生의思想善導에關하야高等學校를大學의豫備校로할지ᄯᅩ는根本的改革問題에關聯하야高等普通敎育을完成할制度로할지現制度를維持할外에改善할餘地가업는가等의點에對하야研究中인바十六日午後二時부터官邸로松浦九大總長栗屋前文部次官、吉田東大敎授佐野商大學長森一高校長塚原東京高等學校長을招致하고文部省으로부터關係官이出席하야午後八時ᄭᅡ지六時間에亘하야本問題에關하야種種意見을交換하얏는데主要한意見으로서는

一、大學의豫備校로하든지如何

一、現制度를維持하고高等學校卒業後곳就職하도록內容을改善할必要가잇다

等인바結局此에基하야다시右二案의原案을作製하야各自研究한後에第二回의會合을行하야決定하기로하얏다

市町村長의 公選問題는
贊否尙未決

(東京電) 民政黨에서는衆議院議員의提唱에依하야市町村長의公選問題를選擧革正委員會에서調査하게되얏는바이것으로齋藤氏는歐米列國의實例를示한參考資料를委員에게配付하야考慮를要求하고그結果大體의委員會에서正式으로協議하게되얏다 卽右에依하면大體目下市町村長의公選을行하고잇는데는米加奈陀濠州瑞西의四國인바日本에서行하는市町村長의選擧法은이에依하면直接有權者의手中에서公選하는것이適當하다고하는것이다 그러나贊否兩論이잇고特히公選으로하면政黨의勢力을一層自治體에侵潤케하야도리허滋味업는弊害를生할憂慮가잇다는反對論이잇서아즉決定되지는못하엿스나近近正式으로協議한後具體化하리라한다

人事消息

▲金鮫德氏(京畿道巡査敎習所長) 新任人事次本社來訪

▲星野米藏氏(鐵道局囑托)金剛山出張中이든바十七日朝歸任

八面錄

○女子도市長이될수잇다고、婦人公民權附與를、安達內相이立案

○名實相符의內相

○總督府便所에서는、男女의區別이잇서問題이더니

○京電便所에서는、女子用삭구가나왓다고쉬쉬

○白堊洋館의謝禮物、風紀取締巡査를便所에配置할것

失業者救濟로 一億圓의起工
財源은公債發行으로써
政府側具體案苦慮中

(東京電) 限업는不景氣에失業者及窮迫한農漁民者數는激增하야最近調査에依하면兩者를合하야百七八十萬人을突破하리라고稱하야그結果는內閣의運命에도影響이잇슴으로政府는目下그打開策에苦慮中인바最近安達內相을籌頭로內務首腦部間에서失業者及窮迫者救濟하기爲하야六年度에外繼續費一億圓의起大한國道改修港灣河川改築改修國營開墾等의事業을起工하고그財源으로서失業公債를發行하야積極的으로失業救濟를하라는議論이對하야各各研究中이다그리고內務省은右에關한案을九月下旬ᄯᅩ는十月上旬ᄭᅡ지에立案하야追加豫算으로서議會에提案할意向이라한다

惡疫流行

寶丹一匙—凉味千金!

元氣를增進하며 惡疫을豫防함

바다와山에、外出과家庭에!

消化·殺菌·救急의 三大特長을곳發揮하는!

005284

效力本位懷中藥

寶丹

三大特長 / 效能的確 / 惡疫豫防

寶丹은다른一時的淸凉劑와달녀其特長인消化、殺菌、救急의卓絶한藥效을가지고永年信用을博한데鑑하여늘藥劑의精選과調劑嚴正으로써藥效의的確을期하야深甚의注意와努力을하고잇습니다。至今은바야흐로盛夏의철이라惡疫流行의兆잇습니다各位의自衛上旅行에外出에必携家庭常備護身藥으로活用하시기바라나이다。

寶丹의活用

▽惡疫流行의時 ▽雜踏의時 ▽疲勞倦怠의時
▽時候불순時 ▽차게잘時 ▽불시에갈증날時
▽腹痛吐瀉의時 ▽旅行散步의時 ▽過飮過食의時
▽氣分언짠는時 ▽頭痛眩暈의時 ▽船車멀미할때

定價 二十錢 三十錢 五十錢 一円 二円 三円 各定價共

守妙本舖 守田治兵衛

本店 東京市下谷區池ノ端仲町 振替東京一九八五番

支店 大阪市東區平野町一丁目 振替大阪五七七三九番

●全國藥店에販賣함

職工側十九條要求中 工場主가 一部承認

勞賃減下는 一割로 할 것

職工側은 緊急大會

평양 십일개소 고무공장의 직공이 로임감하(勞賃減下)에 불단이되어 대동맹파업을 단행하자 쌍방의 태도가 매우 강경하야 갈사록 사태가 험악하여 가든바 지난십륙일에는 돌연히 고주측이 태도를 변하여가지고 직공측과 회견하기를 희망하야 오후한시부터 량편의 대표가 부내무장야관(府內武藏野舘)에서 회견하엿다는것은 긔보한바어니와 이제 회견한내용을 탐문한바에 의하면 지난십일 고무직공대회에서 결의하야 고주측에 제출한 요구조건 십구개조를 비록 구체적으로는 되지못하나마 토의한바가 잇섯는데 그토의중에는 고주측이 직공중에 닭본 유리한 암시를 보이어 직공측은 아연활기를 띄우고 이문제에 대하야 금후엇던 방침을 취해야할가? 하는 대책을 강구키위하야 지난십칠일 오후네시부터 백선행긔념관에서 고무직공조합 긴급대회를 개최하엿다고 하는데 소위고주측이 직공측의 요구조건 십구개조건중 승인(承認) 불승인(不承認)은 다음과 갓다고 한다

要求條件

一、勞賃減下絶對反對(從來方針인 一割七分減下를 一割減下할)
二、無理解雇反對及解雇手當支給(工場主에게 無條件으로 一任하기를 要함)
三、待遇改善(承認)
四、日曜其他休業日賃金支給(不承認)
五、夜間作業廢止(但不得已한 境遇에는 一割增額)(不承認)
六、工場制度不充分에 依한 職工의 時間被取掉反對(承認)
七、製靴材料配合實施及配給의 公平(承認)
八、作業으로 因한 傷害報償並治療費支給(承認)
九、機械修繕及修繕費職工雜當撤廢(承認)
十、不正檢査驅逐(工場主에게 一任하면 善處하겟슴)
十一、懲罰制度又는 罰金制度撤廢(不承認)
十二、不良品賠償制度撤廢(不承認)
十三、器具無償貸付(承認하되 但保證金三圓을 要함)
十四、掃除其他無賃勞働撤廢(承認)
十五、年末賞與金支給(不承認)
十六、産前産後三週間休養並生活費支給(産前은 不可能하되 産後는 承認함)
十七、授乳時間自由(承認)
十八、罷業中에 職工募集反對(禁止)
十九、團體權、團體契約權確立(保留)

全權委員에 一任

직공대회에서 량인에 일임

별항보도한바와가티 고주측에서 자청하야 직공측과 회견후에 긔분양보의 회답을 하게되야 이에 직공측은 아연활기를 띄우고 이에대하야 선후책을 강구하고 지난십칠일오후사시에 긴급대회를 개최하엿는데 이날에모힌직공이 전부 천여명에 달하엿다하며 이안을로 고주측에 대하야 어떠한 태도로 립할가하는것은 전권위원 김후덕(金厚鎔) 최장량(崔長良)외 십인에게 일임하엿다고 한다(평양)

各組合聯合會의 爭議調停을 禁止

평양경찰서에서 금지

이번평양의 대쟁의는 점차지구전으로 들어갈뿐만 아니라 그형세가 갈사록 험악하여 감으로 이것을 우려하는 평양각조합련합회(各組合聯合會)에서는 이것을 조정하라고 대표회를 지난십륙일 오후팔시에 백선행긔념관에 개최하엿든바 쟁의문제에 대해서는 경찰이 금지를 하엿다고 한다(평양)

就業勸告拒絶 職工을 毆打

가해자는 어듸로 도망하고 被害者는 入院治療中

방금 쟁의중에 잇는 평양서경고무공장감독 리호(西京護謨工場監督李鎬)외 삼명은 십칠일밤에 자긔공장에서 일하다가 금번맹휴에 가담하여 잇는 직공 김봉일(金鳳一)씨를가티 술먹으러가자고 량각도(兩角島)에 함께 이르러 그곳에서 김봉일씨에게 동맹파업을 그만두고 그냥 취업하라고 권고하다가 듯지 안는다고 나종에는 구타하야 중상을 식히고 어대인자 도망하엿슴으로 피해자는 방금 상수병원(上水病院)에 입원가료중이라고한다(평양지국)

電料減下期成會 部署를 選定活動

경전당국과 적극 항쟁

경성전긔료금 인하긔성회(京城電氣料金引下期成會)에서는 지난십사일 (京城)공회당에서 위원총회(委員總會)를 개최하야 정동총대 이십여명이 출석한 석상에서 실행위원을 선정한결과 사십이명의 실행위원이 선정되엇다 함은 당시 보도한바이나 십칠일오후여섯시 남대문정내 집회소에서 동실행위원회를 개최하엿든바 삼십삼명이 출석하야 금후 운동방법에 대한 협의를 하고 선전、조사、교섭、서무、회계 등 각부서를 결정한후 맹렬한 운동을 이르키어 료금인하의 목적을 관철코저 경전당국과 항쟁하리라한다

新幹京西支會 執行委員會

오래도 집회가금지되여 그간 회무가 침체상태에 잇는 신간회 경서지회(新幹會京西支會)에서는 지난십륙일 오후구시부터 마포청년회관(麻浦靑年會舘)내에서 제이회집행위원회를 위원장 의희종(義熙鐘)씨 사회로 열고 아래와가티 토의 결정하엿다 한다(서부)

◇討議事項

一、委員辭任에 關한 件 朴舜鉉 殷在基 崔鶴得 安應源 金益培氏等의 辭任을 受理하고 補選委員은 崔鶴龍 尹相雲 李光勳 嚴德永 尹明浩 林吉龍 河海 金敬男

一、全體大會代表委員選擧에 關한 件 代表委員 林瑞鳳 崔鶴得 崔吉溥 殷在基 金相梓 陶候 補 崔孝錦 安應源

嫉妬의 本夫 독긔로 姦夫斫殺

姦婦도 瀕死의 重傷이여 間島龍井村慘事

지난십일일 오전한시경에 간도룡정 정거장부근 구자덕(具自德)의 집에서는 사람을 살리라는 녀자의 애처롭고 도무서운 소리가 들리자 이와한가지로 남자의 벗은 몸통이가 튼것이 야행순사(夜行巡査)에게 발견되어 비로소 참혹한 살인사건이 발견된것으로 알엇는데 이제 그사실내용을 조사한바에 의하건대 구자덕(具自德)의 처모(某)는 일즉부터 품행이 조치못하든바 이웃을 안고 그의 남편되는 구자덕은 원래생활이 구차한데다가 가정불화까지잇게되여 별로히 집에들지 안코 여긔저긔 도라단니면서 그날그날을 지내나가 지금으로부터 약일개월전에 그의처가 어린애를나흔뒤부터는 더욱 그아희가 누구의 아희냐는것으로 싸홈이 자자하다가 차차당지모국에 단니는 고봉길(高鳳吉)이란 자와 자긔의 안해가 불의의 정을 맺고 지내는 줄을 탐문하고 이를 분히 녁이든차 마츰 지난십일일 새벽에 자긔 안해와 고봉길이 동침중에 잇는것을 발견하고 용서업시 부엌에 잇든 나무패는 독긔로 한자루로 잠든 두 남녀의 두부를 란타하야 간부는 즉사하고 녀자는 중상되엿으며 가해자 구모는 약을 먹고 그와가티 의복까지 벗어던지고 미친듯이 잠옷을 밤거리에 뛰어다니며 울다가 잡히엿다는데 난지 한달도 못되는 어린아희가 젓못먹고 우는 정경은 참아볼수가 업다고 한다(간도)

鍾路署被疑者 留置中多數發病

고열에 피의자로서 잡혀들어가서 遲延되는 事件의 落着

검거의불이 떠진지 일개월과십일이 지나는동안에 그야말로 불면불휴의 상태로 런선각지에서 칠팔십명의 혐의자를 검거취조중인 종로서고등계(鍾路署高等係)의 후계공산당협의 사건은 날이 갈사록 종결을 짓는듯한 긔미는 막연하여 보히고 오즉새로운 방면으로 일익확대되어 가는모양으로 일반의 의혹만 점점 깁허가는중 근래의 살인적 폭서와 기타의 관계로 혐의자중에는 류치장속에서 속속 발병하는 자가 잇서서 제일차로 리송죽(李松竹)양이 병을 어더가지고 고적방면된것을 비롯하야 그동안 중앙의원(中央醫院)에 입원치료중이든 박동선(朴東善)은 병의 차도가 좀 잇슴으로 다시 얼마전에 고향인 전남고흥(全南高興)향케로 돌녀 보냇스며 제사차로 얼마전에 종로오정목(鍾路五丁目)에서 검거되여 동서 류치장에 류치중이든 양복직공조합(洋服技工組合)의 강충근(姜忠根)은 몰녀큰 위장병을 이르키어 방금서대문(西大門)순화의원(順化醫院)에 입원식혀두고 경관의 경호아래에 치료를가하고잇다고 한다

安東秘社事件 十八日에 送局

송국된사람은 십인이다

安東新幹會中心으로

경상북도안동경찰서(安東署)에 발각된공산당 비밀결사(共產黨秘社)조직의 혐의로 동지방을 중심으로하야 다수한 청년을검거한사실은 오랫동안 엄중한취조를마치고 신간회안동지회(新幹會安東支會)중요간부 ▲李雲鎬▲金璉漢▲南埈▲李之平▲吳成武▲朴詩萬▲高東成▲安相鍛▲金慶漢外一人 등십인을 십팔일 오전열한시에 대구지방법원(大邱地方法院)검사국에 치안유지법(治維法)위반죄로 호송하고 아즉도계속하야 김원신(金元信)류연(柳淵)외한사람은 취조중인데 동사건의 권도가 자못주목되는바 이라한다(대구지국)

電車의衝突

생명이위독

지난십삼일 아츰칠시 십오분에 동대문을 떠나서 련병장(練兵場)으로향하는전차제이백륙호가 시내남대문통 삼정목 청목당(靑木堂)압흘 진행중 시내서계동(西界洞)구십삼번지 경성우편국전신공부(京城郵便局電信工夫) 박상오(朴相浩)(三一)가 레도를횡단하려다가 전차와충돌되어 뇌진탕(腦震湯)을일으킨것을 즉시 욱정에잇는뢰호(瀨戶)병원에다려다가 응급치료를 행한후귀택식혓든바 그뒤로는 식음을전폐하고 방금 생명이심히 위독하다한다

朴昌彬服役

치안유지법(治維法)위반죄로 경성지방법원(京城地方法院)형사부에서 징역이년의 판결을바든 간도공산당원(間島共產黨員) 박창빈(朴昌彬)은 금월에 그판결에 복역하기로하야 공소권을포기 하엿다한다

豐山武裝團 踪跡尙今杳然

지금까지아모정보도업서서 警務當局은焦燥

함남풍산의 순사총살사변(豐山事變)은 그뒤런올각지로부터 응원경관대의 수효가 점점증가하여 래협이 후치령(厚峙嶺)을포위수색중이나 아직까지(십팔일 오후한시) 잡히엇다는말이나 또는 어느지점(地點)에 잠복하여잇는듯하다는 보고도업서서 경무당국에서는 초조하고 잇는중인데 아직까지 쌍방이 서로맛나서 교전가튼것은 한일이 업는것만은 사실인듯하다고 한다

犯人潛入說로 利原署非常活動

鑛山에들은形跡잇다하며 警察은武裝警戒

함남리원경찰서(咸南利原署)에서는 지난십오일부터 비상히 긴장되어 김사법계주임(金司法係主任)이 서원을 대동하고 급거히 리원철산(利原鐵山)에 잠입하는동시에 차호(遮湖)와 증산(曾山)주재소에서도 순사가 무장(武裝)하고 출동하여 삼엄한 경계중이라는데 들은바에의하면 몃칠전에 풍산(豐山)에서발생한 모중대범인(某重大犯人)이 잠입한형적이잇다하여 그러다는데 근일의 리원철산은 매우 불안상태이다 고한다(차호)

咸鏡線一時不通

章興、富寧間

十六日夜應急工事로 復舊

작금함경도(咸鏡道)방면에 재차습래한호우(豪雨)로인하야 십륙일아츰에 일오리 함경선(咸鏡線) 장흥부령간(章興富寧間) 약십오미돌(十五米突)의 철도선로가 류실되야 일시는교통이불통되엇스나 그부근 보선구(保線區)의 급공사로 동일밤 팔시경에 즉시복구(復舊)되엇다한다

中國人麻雀賭博團

중국산동성(中國山東省)출생으로 시내수표정(水標町)륙십일번지에 거주하는 목수(大工) 장홍유(張鴻儒)외 삼명은 십륙일밤열시경에 시내황금정이정목일백구십구번지의 자(椅子)제조공장안에서 문을굿게닷고 일회에일원식 십전내기 마작(麻雀)도박을 개장하든중 순사에게들키어 장전(場錢)집이원각수와 마작제구를압수하는동시에 본정서(本町署)로인치하여다가 방금 취조중이라한다

鄭雲海氏 滿期出監

십팔일오전에

제일차공산당(第一次共產黨)의 간부중 일인으로 활약하든 정운해(鄭雲海)씨는 일단검거망을피하야 해외로탈주하엿다가 간도(間島)에서 체포되여 이래반년형을밧고 서대문형무소(西大門刑務所)에서 복역중이든바 구개월의 감형을밧고 십팔일오전여덟시에 출옥하여 즉시 윤나간동지와 친지들에게 옹호되여 시내 락원동(樂園洞) 교동려관(校洞旅館)으로 향하엿는데 이삼일후 대구(大邱)향케로 향하야 출발하리라고한다

(사진은출옥한정씨)

◇專大校友會 전수대학교우회 조선지부에서는 금번동대학경제부장 하진박사(河津博士)가 오는것을 긔회로 이십이일 오후륙시부터 돈의동명월관본점(敦義洞明月舘本店)에서 교우회를겸하야 환영연(歡迎宴)을개최키로되엿는데 교우와관계자는 부내안국동 십칠번지 한만희(韓萬熙)씨에게로 신청하기를 바란다하며 회비 오원을 당일지참이라한다

市內自動車 四百九十九臺

자전거는일만삼천삼백여대

一年稅金六萬四千圓

밤과낫을 가리지안코 가로를질주하고잇는 자동차와 자전거(自轉車)의 수가 얼마나될가 경성역(京城驛)에는 긔차발착시각마다 정거장 너른마당에 자동차가 까맛케 럴을지어잇스며 밤거리종로에는 별별사람을실은 자동차가 뒤를니어 가고 오고하야 경성시내에 사는사람은 매일평균 열채이상의 자동차를 보지안는날이 업스리만큼 그수가 굉장히만흔것가트나 실상은 그러치못하야 경성부내에서 사용하고잇는 자동차총수(自動車總數)는

自家用 八十八臺
營業用 二百九十三臺

에불과하며 여긔에다가 자동자전차백십팔대(自動自轉車百十八臺)를가하야 겨우 사백구십구대(四百九十九臺)인바 이자동차세금(稅金)은 부가세(附加稅)를가하야 일년에 팔천팔백팔십팔원(八八八八圓)이라하며 이외에 자전거(自轉車)는 총수일만삼천팔백이십오대(一三八二五臺)와 관청용기타면제(官廳用其他免除)되는것이 일천이백오십대(一二五〇臺)로 합하야 일만오천칠십오대인데 세금과부가세가 일년오만오천삼백원이라한다

活動寫眞映畵中에 發火로 十四名重傷

海南松旨公普의 慘事

십칠일 오후열시경에 전남해남(全南海南) 송지공립보통학교(松旨公普校)에서 군교육회(郡敎育會)의 활동사진을 영사중에 동교변소에서 발화하야 삽시간에 회장내에 련소되어 중상자십사명을 내엇다는바 발화원인과 손해는 목하조사중이라고한다(해남지국전보)

雙方代表召喚코 警察이調停에 出馬

아즉까지조정조건은말치안어 職工側은讓步안흘듯

평양고무공장로자쟁의(勞資爭議)는 지구전으로들어가 량편의 태도가 강경의도수를 더하여갈뿐인데 지난십팔일 오전열한시경 평양경찰서에서는 공장주와 직공측의 대표자를불너놋코 금후의태도에 대하여 의견을 청취하엿는데 혹은 평양경찰서장이 직접조정에 출마할는지도 알수업다고 관측된다 그런데 직공측에서는 어대까지든지 요구조건을 관철치안흐면 마지안흘방침이라고한다(평양전보)

食費에몰려 漢江에自殺未遂

부근청년이구조

지난십사일 새벽세시경에 어떤 청년한명이 인천이란 한강 인도교상에서 투강자살코저 란간을 넘으려할때 현장에서 십당간을 떠러진곳에서 잠들지 못하고잇든 청년한명이 이것을 발견하고 급히달려가서 구하엿다는데 자살코저한 청년은 본적을 경남도갑산군보해면해산리

十八日曉頭에 女子一名檢擧

찻고저하는리모는종적막연

淸津서도一名押來

십팔일 미명부터 종로서고등계(鍾路署高等係)에서는 사십여명의 형사와 각동서자동차와 오토바이로 총동하야 시내각방면에 경계선을 느리고 누구인지 체포하려고 맹활동을 개시하더니 오전열시경에 이르러 동대문밧(東大門)모처에서 청년이명과 엄성봉(嚴性鳳)이라는 녀자일명을 검거하여가지고 돌아왓스며 동고등계 형사대는 아즉도 동대문밧에서 계속활동중인데 동서자동차가 본서와 형사대사이의 련락을취하고 잇는등 매우 긴장한긔분이 보이며 동고등계에서는 방금 후계공산당협의 사건의 중요인물인 리모(李某)의 행방을 주력탐색중이나 아즉체포하지 못한 모양이며 동일아츰에는 함경북도경흥(咸北慶興)방면에서 간도공산당(間島共產黨)사건으로 면소되여 얼마전에 출옥한 성진(城津)태생의 윤철순(尹哲順)양을 체포압송하여 왓는데 윤양의검거로 인하야 사건은 또다시 엇더한방면으로 전개될는지 사건의 전도에 또다시 어두운 의문을 더할뿐이라고한다

十七日刑事隊 中靑會舘搜索

김모입국햇다고

지난십칠일은 일요일임에도불구하고 정오경부터 경긔도경찰부고등계의 형사대가 시내견지동 중앙청년동맹북구지부(中央靑年同盟北區支部)에 이르러 엇더한 사람이 오지안엇느냐고하며 수색하엿는데 탐문한바에 의하면 이는 근일해외로부터 김모(金某)라는 청년이 모종의 사명을띄고 경성안에 잠입하엿다는 정보가 도착되엿슴이라하며 지난십일도 수사계(搜查係)에서는 크게 긴장되엇다한다

碧潼蠶繭共販 罰金科料言渡

일시에 세상사람의 주목을 끌고 당업자(當業者)사이에 적지안흔 속크를주든 벽동농민지사(碧潼農民支社)사건은 금일고등법원(高等法院) 형사법정에서 증인(證人) 재판장으로부터 결국 평양복심법원(平壤覆審法院) 석천(石川)검사의 공소(控所)한바 리유(理由)잇다하야 다음과가튼 과료(科料)언도가잇섯다한다 ▲金京浩▲金泰植▲金明浩▲崔宗璘▲康龍濟五人은科料十圓 其外十九人은모다科料各二圓에 處함

가는녀름

아이로니도가지가지

밤느진漢江!

흐르는人生의그림자

서울사람의노래하는곳눈물빗는곳 自殺橋下에는畵舫이떠논다

◇ 한강의 녀름낫을 모든사람이 누구일가 넓직한나리믿흐로 곤곤히흘러나리는 물우에는 가벼운바람이 춤추고 잇는곳이고 그리고 달뜨는밤이면 금파은파가 케멋대로 뛰놀면서 도회인의 피곤어린눈들을 부드럽게 씻겨주며 왼종일허덕이든 가슴의 숨통을 고요히 띄워게하는 도회인의 위안처이다 건너편 로량진(鷺梁津)나루의 옥어진녹음(綠陰)의 얼골이 시원한 강물우에 비취는 그림자와 멀리 동작(銅雀)나루위 쵸으로 물우에떠잇는 관악지맥(冠岳支脈)의 곱다란그림자가 흰구름 푸른구름과 부드러운선을 서로박구며 비초여주는것도 아름다운 경개(景槪)나 그위에 멋대로 내여민 십리장사(十里長沙)는 사람의 발자최에 넘우어지러웁게 찍혀잇서 자랑스록한맛이 적으나 인적고요한 느진밤 달아래는 눈빗가티 희게 빗나 타나국지(樹地)의 비원갓게 보이는것이다 산이잇고 물이잇고 백사주가잇고 그위를 점커드는 인적이 가끔 잇스니 그때에는 일월(日月)이 살아잇고 구름도 살아잇고 맑은바람 시원한 바람도 살아잇는곳이다

◇ 되ㅅ박가튼 좁은집에서 손바닥만한 창문을열고서 바람자최를 귀기우려듯고 귀하되 모기빈대의 괴로운숨결에 땀커진부채가 어지럽게 흐늘거릴뿐인 도회인의 밤꿈은 낫보다도 더욱괴로운것이다 이리하야 잠못드는 잠을 마셔보랴 고강으로 밀려가는 서울커녁거리의 조수(潮水)는 막을수업슬만큼 띄나근다 서울이 배가트면 배ㅅ머리는 남쪽으로 기울여 북악산(北岳山)도 미끄러저 나려와 남산머리를 바득것갓기도하다 이리하야 녀름의 한강은 그첫먹여길러 노흔 서울의 아들딸을 손커부른듯 밤으로 물에그 고서늘한바람으로 그머리를 어루만저 준다

◇ 그러나 한강은 노래부르는무리의 회방(舞臺)도잇고 눈물잇는무리의 모래밧도잇스며 버리고 커하는무리의 슬퍼한 다리도잇서 가지가지로 인생의 연극을 동장게한다 더욱히 느진밤에 쇠잔허진 다리우에서 쇠잔한 달빗이 어릇거리는 강물속으로 떠러저 흐르는 몃몃젊은영들이 사라지는 자최에 동방(東方)이 훤할것을 커녀하면서 힘손으로 비존술잔을 부동커십고 인생의 봄을노래하든 화반이 지나가는 물자최를 본다 녀름한강의 『아이로니』가 인생의 존엄(尊嚴)을 조소하는것 갓기도하나 그것이 인생의 밤아오 길이오 지나가는길이라면 구다 허창공(虛空)을 우러러 탄식할것도업고 흐르는물에 가는곳을 생각해볼것도업고

◇ 그러나 인생이란 무엇이냐 하염업는 발자최에 쇠똥이 차이고 다리ㅅ가에서 우짓는 눈먼거지의 소리를듯는다 그리고 주인업는 적은힌고무신이 란간미테서 다시도라오지 안흘 주인을 기다리는듯 노혀잇는것을 볼때는 다시금 인생의 환멸(幻滅)을 늑기지안흘수업게한다 뒤미커 『택시』 『고시마기』의 붉은 『고시마기』단 녀자들 다리고 마듸마듸 허진노래를 부르며 술병을 기우리는 젊은 인생의 대한 고요한 환멸감이 들어차인 가슴에 좀다르게 흘러세우는것 가튼듯 길을바드면서 퀸차길 속허진 진롱산거리를짓는다(R生)

림질 대하증 근치

절대보증

만일무효면돈을 도로드립니다

유명한독일구로벨박사가 발명햇습니다

림질과 대하증남녀 매병과、오줌소태와、월경불순의 무슨병 치료를다하고 별별약을 다써도 백약이무효해도 만허비하고 근치안되여 고생하는분은 이것커것 주저할것업시 염려마시고 대일번 커독일구로벨박사가 최근에 신발견한 림질근치약을 쓰시오 이약은 천하에둘도업는 참신긔한약임으로 백발백중 만명이면 만명이나핫습니다 환자의안심과 신용을엇기위하야 만일무효면 절대책임지고 반금하는 보증서를 약포에 커부하얏사오니 절대로안심하시고 쓰시오 이약의 특징은(一)치료약차고 위장이 안상하는약이오 (二)전하에 둘도업는 신약이오

태에삼원이오 송료는 선금이면 무료 대금인환은 삼십전이오

注意 폐당영업이 융성됨을보고 근사한광고와 유사한약을 파는대가잇스니 주의하시오

代理店及特約店募集(有力한藥房에限함)

京城府西大門町二丁目八六(京中運動場前)

直輸入元 神聖堂大藥房

振替京城四九五〇番 電話長光三三四番

豐基土種人蔘

氣血雙補 延年益壽

蔘 韓國皇室에御買上光榮
大正三年大正博覽會銅牌受領
大正十一年平和博覽會銀牌受領
昭和四年朝鮮博覽會銀牌受領

慶尙北道榮州 發賣元 豐基蔘業組合 振替京城六九四七

本組合 三大 特色
1 生産者로組織함
2 嚴正檢査하야品質이正確함
3 中間商人의利得을除去하고生産元價로販賣함

東京・蒲田 日本自動車學校

家兎飼養의 奬勵 (三)

兩方面으로 利得이 잇다

擔當記者

二、兎의 種類

兎는 肉用 毛用 毛皮用과 및 愛玩用等의 四種으로 區別할수잇다

【一】肉用種

『벨지안』— 이것은 白耳義의 原產으로 그 形狀과 毛色이 野兎에 近似함으로서 『벨지안 헤아리버드』라고도 한다 體量이 七斤으로부터 十二斤가량되는데 平均 十斤가량된다 몸이 좀길어 보기가 좃코 귀가 길고 눈이 커서 褐色으로 되야잇는데 毛色은 體의 表面의 部分은 褐色이오 腹部 四肢와 後面 尾의 下面等은 淡色과 灰白色을 석기고잇다 색가들가고 肉味가 佳良하야 肉用種으로 極히 優良한 種類라고 볼수잇다 體質은 强健한 便이오 各地의 氣候에 適應하며 性質이 溫順하야 飼養하기 容易하다 繁殖은 强盛하야 一回에 六七頭 만흔것은 十二頭를 生產한다 이럼으로 各國에서 이 種類를 飼養한다

『파타코니아』— 이것은 南國北部地方의 原產으로 佛、白佛、和等의 諸國에서 만히 飼養하는 것이다 體量은 普通이 十四斤가량이오 가장 큰것은 十八斤가량이나되야 독기中에 最大型이라고 할수잇다 몸이 길고 다리가 길다 그리고 귀가 길게 달니여잇는 傾向이 잇다 毛色은 鐵灰色인데 前者보다 모양은 좃치못하다 그리고 體質亦前者보다 强壯하지못하고 繁殖力도 弱한 便이다 一腹에 四五頭가 普通이오 만허야 七頭밧게 되지아니함으로 그다지 人氣가 좃치못하다 이 種類에 近似한 것으로

『푸레미슈』라는 種類가 잇다 이것은 白耳義에서 만히 飼養하는데 體形이 종 强健하다고 한다

『잉그리슈라비트』(잉그리슈스포레드라비트)— 이것은 녯날부터 『씨러포라이맛드』라고 稱하야 英國에서 普通으로 飼養하는 독기다 이와 가튼 種類가 佛、伯、和、獨等에도 잇다 英國純粹한 種類는 標準體量이 六乃至八斤度 (七二〇匁乃至九六〇匁)이오 아름다운 귀가 보기조케 생겻다 體는 長하고 川은 그다지 크지안으며 細骨과 短毛로 되야잇스며 性質이 溫和하야 子兎를 잘 哺育하는 良質을 가지고 잇슴으로 다른 독기의 乳母로도 適當하다 體質은 强한데 繁殖하며 肉質이 조흠으로 肉用으로 專用하나 毛色이 美麗함으로 毛皮用에도 適當하다 毛色은 系統에 따라 다르나 白色의 地에 灰、靑黑等의 色이 一定한 班紋이 되야잇다

【二】毛用種

『앙고라』— 이것은 小亞細亞의 『앙고라』附近에 만히 飼養되야 왓다 이로부터 이 種의 毛를 歐洲市場에 내게 되얏슴으로 이 이름이 부르는 것이다 非常히 美麗한 絹絲모양의 柔軟한 毛를 生하야 이것으로 高貴한 織物을 짠다 體格은 그다지 크지아니하야 普通 七斤 最大가 九斤이다 키는 적고 耳는 石竹色으로 되얏스며 體質이 弱하고 全部고흔털이 密生하얏다 綿毛는 長이 五六寸가량인데 一頭에서 年數回털을 베는데 八十匁가량이 된다 一斤의 價格은 平均 數年前에 五圓이엿섯다 色은 褐、灰、黑、白斑等의 多種으로 白色이 가장 좃타 이털을 一週에 二三回는 몸에 축이여 빗질하야 주는 것이 必要하다 毛皮도 貴重히 역인다 性質이 溫和하야 群居를 조와하며 繁殖力은 一回 五頭或은 九頭를 生產한다 體質은 弱한 便인데 飼養所를 乾燥하게 하야 줄것을 이저서는 아니된다 近者 이 種의 飼養이 歐米에 盛行하며 獨、佛、英、米國等에서 만히 飼養하야 利益을 보고잇다

【三】毛皮用種

『히마라야』— 이것은 히마라야 地方의 原產인데 中國、印度等에서 만히 飼養함으로 中國種이라고도 한다 體形은 가장 적어 五斤內外인데 털너 보드며 귀는 짧고 短毛가 密生하얏스며 色은 鼻端、耳、肢端、尾가 黑色이오 其他部分은 純白色이다 이것이 이 種類의 特徵이다 그 黑色이 더욱 검을수록 또한 境界가 明了한 것을 좃타고 한다 何如던 黑色이 淡하기도 하고 褐色을 帶하기도 하며 여러가지로 되야잇다 毛皮는 良質美麗한 點으로 珍重히 역인다 近者에는 實用으로도 飼養한다 肉味도 相當히 좃타 體質이 强健하야 사람에게 잘 길들려진다 群棲도 한다 새기는 一回에 七八頭를 產하고 繁殖回數도 만흔 便이다

『시베리아』— 『시베리아』는 『시베리아』地方으로부터 歐羅巴、露西亞에 만히잇는 種類인데 『앙고라』와 類似하나 鼻端、耳、肢端、尾等은 暗褐色이오 다른 部分은 雪白色이다 털을 골너서 이것을 利用할수잇다 毛皮는 柔軟하고 體質은 强하야 만흔 새기를 낫코 體格은 前者보다 健康하며 大形이다

繭價暴落의 原因 (下)

그 對策은 엇더케할것인가

即昨年六月부터 今年五月外지의 生絲의 對外輸出과 米國의 消費狀態를보면 다음과갓다

一、日本橫濱神戶서 輸出된 生絲
今年度 四九四、〇七八俵
前年度 五五八、四九〇俵
差引減 六四、四一二俵
比　例 一割一厘減

二、米國의 生絲輸入
今年度 五九九、五八〇俵
前年度 五八二、五一六俵
差引增 一七、〇六四俵
比　例 二分九厘增

三、그中日本生絲의 輸入
今年度 四九五、六二八俵
前年度 五二一、〇一二俵
差引減 二五、三八四俵
比　例 四分九厘減

四、米國에서 消費되는 生絲
今年度 六〇四、〇〇一俵
前年度 五八四、七〇六俵
差引減 二〇、三九四俵
比　例 三分九厘減

以上과가티 米國의 生絲輸入高는 前年度에 比하야 二分九厘의 增加를 示하고 消費高도亦三分三厘가 增加하얏스나 前述한과가티 種種의 原因으로 日本生絲만의 輸出高가 激減된것이다 그것은 粗雜한 見地인지는 몰으나 日本生絲가 比較的高價인 外닭인줄로 생각한다

다음으로 一般農作物의 單價를보면 홀로 蠶繭뿐만아니라 무엇이든지 다 本年은 暴落되어잇다 여긔에 再昨年의 一石當穀價와 今年度의 豫想價格과를 比較하야보면 다음과가티 하나도 騰貴한것이업다

種類	昭和三年	今年(豫想)
玄米	二五、二九圓	二四、[illegible]四圓
麥	一〇、六九	八、二一
豆	一四、九〇	一三、三一
粟	一五、九四	一五、七二

繭價가 一貫에 三圓이되엿다고하면 그만큼 呼價가 떨어진것이나 一反步收入全額 即一定한 面積의 田에서 一年間에 大豆면 얼마나나며 그 金額이 얼마나되고 桑田이면 夏秋蠶期에 繭이 얼마나나서 合計金額이 얼마나되나 反當收入金額으로보면 아즉도 穀作에 比하야 蠶繭의 利益이 甚히 만흠을 알수가잇다 아모리하야도

一般農作 物價格의 暴落으로 우리들의 食糧들은 昨年 또는 再昨年에 比하야 今年은 今後의 天氣가 早、虫、水害가업시 바더서 豐穰한다하더라도 그의 收入金額은 減額함을 免치못할것이 判然한 事이다 그런데 이世上은 갈스록 敎育이니 衛生이니 交通이니 무엇이니하야 내지안하면 안될 여러가지의 費用이 增加되야갈뿐이다 事實現今은 黃金의 世上으로 안든지 서든지 먼저 가압서는 것은 『돈』이고 正말『돈』이아니면 엇더케도 지날수업다는 社會의 組織으로되야잇다 그럼으로 엇잿든 不可不必要한것만은 엇더케든지하야 벌어야하고 그위에 相當한 收入을 圖謀하야갈 硏究를하지 안코면 안될것이다 그러면 어떠케하여야 조흘가? 『벌어서라』 힘쓰지는 힘을다하엿다』 할지 몰으나 그러나 各其自己의 한 蠶繭을보고 가만히 생각하면 아즉도 餘地가 만흔것을 생각할것이다 假令旣植桑田의 肥培管理를 좀더힘써 桑葉量을 增加케할것이 남어잇고 그리하야 反當收繭量增加를 招來할것이아닌가? (一養生者)

近畿聯合會

產業關係者

全鮮產業組合主任者協議會는 九月九日부터 三日間 總督府第二會議室에서 開催할터인데 諮問及協議事項은 左와如하다

一、諮問事項
一、產業組合令의 改正에 關한 件
二、產業組合販賣事業의 改善에 關한 件
三、產業組合帳簿及書類樣式改善에 關한 件

一、協議事項
一、產業組合相互間의 聯絡協調에 關한 件
二、日本產業組合大會出席에 關한 件

米穀乾燥奬勵

廉價로 好成績

米其他穀物의 無煙炭에 依한 火力乾燥方法은 日本에서는 일의 使用되야 良好한 成績을 보히고잇는데 廉價한 無煙炭과 大面積의 水田을 有한 朝鮮에서는 特히 이 方法을 採用할 必要가 잇다하야 總督府에서는 目下 그 奬勵方法에 對하야 硏究中인데 그 理由로서는 最近穀作農業은 利益이 적고 從來의 農業方法에서는 勞力의 不足을 招來함으로 春秋農繁期에 在한 勞力을 省畧한 栽培法及農具改良上에 對하야 種種試驗한 結果 벼의 乾燥에 努力을 非常히 만히 要한다는 것 天日乾燥로는 乾燥가 不充分한 것 等이 在來의 缺點이요 또 乾燥不充分에 因한 米麥의 腐敗、變質、鳥虫의 害等으로부터 생기는 損害가 적지아니할뿐더러 그로 因하야 米穀檢査에 不合格이 되는 例도 만허서 此等損害를 精密調査하면 實로 可驚할만한 額에 達하야잇다 그런데 無煙炭에 依한 火力乾燥는 石에 對하야 乾燥費가 겨우 二、三十錢으로 二三年間을 貯藏하야 두어도 變質되지안코 品質도 良好하야 光線이 잇슴으로 今般 米產地로서 가장 發展의 餘地가 잇는 朝鮮에서는 產業倉庫建設普及과 同時에 이 無煙炭에 依한 米穀乾燥方法을 奬勵할 方針이라한다

地方自治

邑面制案 (一)

(東京電) 拓務省에서 審議를 終了한 朝鮮地方自治權擴充案 邑面制는 全文五十三個條及附則으로 되얏는바 昭和六年四月一日부터 施行하게되얏는데 邑會及面協議會에 關한 條項은 左와如하다

一、邑에 邑會、面에 面協議會를 置하고 邑會는 議長及邑會議員으로서 面協議會는 議長及面協議會員으로서 此를 組織함 邑會의 議長은 邑長으로서 面協議會의 議長은 面長으로서 함

一、邑會議員及面協議會員은 此를 選擧함 議員及協議會의 定數는 左와如함

(가) 人口五千未滿 邑面八人
(나) 人口五千以上一萬未滿 邑面十人
(다) 人口一萬以上二萬未滿 邑面十二人
(라) 人口二萬以上 邑面十四人

前項의 人口는 朝鮮總督의 規定에 依한 議員及協議會員의 定數는 總選擧를 行치아니하면 此를 增減치 못함 但顯著하게 人口의 增減이 잇는 境遇에는 道知事가 必要하다고 認定하는 時는 此限에 不在함

一、帝國臣民으로서 獨立의 生計를 營爲하는 年齡二十五年以上의 男子로서 一年以來 邑面住民이되야 其邑面에서 朝鮮總督의 指定한 邑面稅年額五圓以上을 納入하는 者는 邑會議員又는 面協議會員의 選擧權을 有함 但左에 揭提한 者는 此限에 不在함

(가) 禁治產者及準禁治產者
(나) 破產者로서 復權을 不得한 者
(다) 七年의 懲役又는 禁錮以上의 刑에 處한 者
(라) 六年未滿의 懲役又는 禁錮의 刑에 處하야 其執行을 終하고 又는 執行을 受치아니한 者
(마) 陸海軍軍人으로서 現役中의 者(未入營者及歸休下士官兵을 除) 又는 戰時事變에 際하야 召集中인 者及志願에 依하야 國民軍에 編入中인 者

選擧權을 有한 者 邑面稅滯納處分中은 選擧權을 行使치 못함

第一項에 規定한 一年의 期間은 府邑面의 廢置又는 區域變更으로서 中斷치 아니함 이런 境遇에 新邑面의 區域이 된 地域에서 負擔한 第一項에 規定한 邑面稅又는 府制第九條第一項에 規定한 府稅(府制第四十九條第二項에 規定한 府稅를 除함)는 此를 第一項에 規定한 邑面稅로 看做함

一、邑會議員又는 面協議會員에 選擧權을 有한 者는 被選擧權을 有함 但左에 揭提한 者로서 在職中이 者及前條第二項에 規定한 者는 此限에 不在함

(가) 所屬道郡島의 官吏、地方待遇職員及吏員
(나) 當該邑面의 邑面長及有給吏員
(다) 判事、檢事及警察官吏
(라) 小學校及普通學校의 敎員

一、邑會議員及面協議會員은 名譽職으로 함

議員及協議會員의 任期는 四年으로 하고 總選擧의 日부터 此를 起算함

議員又는 協議會員의 定數에 異動이 잇슴으로서 解任을 要하는 者가 잇슬時는 邑面長이 抽籤하야 此를 定함

但缺員이 잇슬時는 其缺員으로서 此에 充當하고 議員又는 協議會員의 定數에 異動을 生함으로서 새로 選擧된 議員又는 協議會員은 總選擧에 依하야 選擧된 議員又는 協議會員의 任期滿了의 日外지 在任함

法律問答

【問】 一、甲이 物品을 丙에게 팔어달라고 付託한바 原價에 四割이나 損賣하엿스니 損額을 請求할수잇습니까 但丙과 相約時는 原價以上으로 팔어달라고 相約되엿습니다

二、甲이 乙의 食代를 連帶한바 乙은 昨年分 京城某校에 入學通學하는 模樣이나 편지하여도 永無消息인바 乙의 父親에게서 支拂하겟다는 편지가 잇슬뿐이고 實行이 無하니 如何히하여야 될가요 期限은 三四個月이 지낫슴니다 乙의 父에게 內容證明을 할가요 乙의 父도 近間은 永無消息입니다 (一問生)

【答】 一、時約된 原價以下로 賣買된 差額을 丙에게 請求할수잇소

二、乙과及其父에게 支拂命令이나 訴訟을 提起함도 조켓슴니다 (辯護士 李仁 氏 答)

紅樓夢 (二九)

涵雲 譯　夕影 畫

情切切良宵花解語 (七)

습인의 어머니와 옵아비는 그가 이와갈리 고집하는것을보매 자연 나오려들지아니할것 갈앗다 그리고또 말끝에는 본래 영매(永賣)하는 문서를준 것인데 이케 가싸집이 자선하고 후덕한것을믿고 조흥해보면 혹시 몸갑까지라도 그커상금으로주고 노하줄수도잇스리라고 생각한것이엇다 그런데 가싸집은 자래로 하인들을 몹시구는일이업시 은혜는만흐시언정 위엄은적엇다 그리고 점은이나 점은이의 방안에서 시중하는 계집아이들은 더욱 집안에서부리는 하인들보다 다르게해서 보통 가난한사람의집 아가씨네들로도 그러케 존귀할수는업섯다 이럼으로 그의모자두사람은 속냥하려든 마음을 그만업새버렷는데 그뒤에 보옥이가 홀연이오며 그들이하는 광경이 또그모양입으로 그의모자두사람은 『올치』 하며 마음속으로 밝게알아차렷다 그리하야 큰돌한덩이가 땅에떨어진것처럼 자리가잡혓다 그리고 또 늣김이생겨서 피차에 안심하얏든 다시는 다른뜻을 두지안핫다

습인이 어려서부터 옥은 성격이 이상해서 그장난하는것과 어린품은 여러다른아이들에 뛰어나고 또몇가지 입으로말도할수업는 괴괴한 버릇이잇섯다 이즈음에는 그할머니의 지나치는사랑에 부모도 능히 삽분엄중하게 감독을못하얏고 더욱 방종해저서 제풀데로나아가는데 정당한일에는 더욱 것버하지안는다 습인은 매양 권해보고십헛지마는 돗지안흐리라고 생각하고잇섯는데 오늘은 공교히 속냥한다는 이야기가나게돼서 먼저 말을꾸며대어 그의정을 더듬어보며 아울러 그의괴운을 눌러노흔뒤에 이케 보옥이가 아무말업시 돌아누은것을보매 그의정도 간절하고 괴운도 떠긴줄을알앗다 ─ 자긔가 본되 밤을먹고십흔생각은업엇지만 다만 우유때문에 시비나나게되면 또 천설이의 차문제같은 일이생길가 두려워하야 이때문에 밤이먹고십다고하야 보옥을속이어 문케틀일으키지안케 맨든것이다 ─ 이에 작은계집아이들더러 밤을갓다가 먹으라고주고 자긔는와서 보옥을흔들며보니 보옥은 눈물이 얼굴에 가득이 흥혓다 습인은 『이것에 무슨 마음을상할것이야 무어잇소 데렌님이 참으로 나를 잡으려드실것갈으면 나도 자연 나가기를 질겨하지아니하게될것지요』

보옥이 이말을들으매 그말에 무슨옹속입이잇는듯싶어 『너말해라 내가 어떠케해야만 너를머물게할수가 잇게되겟느냐? 나자긔로는 무엇이라고도 말하기가 어렵구나!』

습인이 웃으면서 『우리들의 사이가 조흔것은 말도 할것업거니와 그러치만 다만 데렌님이 마음먹고 나를붙잡자면 그것만가지고는 아니되여요 내가 특별히 세가지일을 말할것이니 데렌님이 그것이꼿 파연들어만준다면 그것이꼿 참마음으로 나를머물게하는것이지요 그러면 비록 칼이 내목아지우에 떨어질지라도 나는 아니나가요!』

보옥은 얼른 웃으면서 『너말해라 무엇이냐? 내 모두들어주마! 조흔누나야! 착한친누나야! 두세가지쯤은 말도말아라! 곳 이삼백가지라도 내다들어주마! 그러치만 나는 구한다 너의들은 나를직히고잇서다오! 어느날이든지 내가 화해서 날리는재가 되는그날까지! 그러치만 날리는재도 오히려 안됏다 재는 그래도 형상이잇고 자취가잇다 그리고 지식도잇는것이다 그러면 내가 화해서 한줄기푸른연긔가 되엿다가 바람이한번불거든 곳 흐터지는 그때까지만 기다려다오! 그때되면 너의들도 나를 아른체못할것이요 나도 너의들을 몰아보게못될것이니 그때에는 너의들이 어듸로가고십흔지 너의 마음대로 그리로 가거라! 그만이다!』

습인은 이말에 어찌급햇든지 얼른 보옥의 입을움켜쥐고 『애고 이데렌님아! 내가마침 데렌님에게 이런입버릇을 말라고 권하쟷드니 한술을 더뜨는구료!』

보옥은 그만 질겁을해서 『오오냐 다시는 이런말을 하지말께』

『그러면 이것이 첫재조건으로 고칠것이요』

『고치마 고치마! 다시말하거든 너는 그만 나의입을 틀어버려라 그래 또 무엇이냐?』

學理上

이療法은 가장 合理的이라고 學者의 意見은 一致하엿슴니다

醫學博士 河本軍次郎氏
醫學博士 小玉龍藏氏
醫學博士 松岡與之助氏
醫學博士 三宅貢人氏
醫學博士 山中崔之氏
推奬

大學目藥 (대학목약)

(瓶마다 大學洗眼藥이 添付하여잇소)

醫學博士 岡崎源治郞氏 曰……

眼病의 治療에 點眼藥을 쓰는 境遇에는 몬저 洗眼藥으로써 눈을 消毒하여 分泌物을 씨처내는것이 學理上 반다시 必要합니다 나도 多年實行하여 늘조흔 效果를 엇어지만、家庭用眼科藥으로 마침 大學目藥에 洗眼藥貼付의 周到한 用意가 잇는것은、進步된 眼病治療法의 普遍化를 爲하야 歡喜할것이다、眼科專門의 河本、小王、松岡、三宅、山中의 諸博士가 이것을 推奬한것은 當然한 일이오、自己도 一般家庭에 推奬하려는 바이다

大阪北濱一丁目 參天堂株式會社

合理的眼病治療法

005285

(第一圖)……『大學目藥』을 한나사시면、그中에 『大學洗眼藥』도 드러잇는外에 에몬저 『大學洗眼藥』을 컵의 더운물에 풉니다

(第二圖)……『大學洗眼藥』은、눈을 消毒하며、알흔것을 진치게하고、부은것을 내리게하는 효가잇서 이것으로 눈을 씨츠면、눈이 번득하여 기분이 아조 조하집니다

(第三圖)……그다음 便利한 곱푸式點眼器로 『大學目藥』을 빨아올녀

(第四圖)……눈에 너흐면 거 『大學洗眼藥』으로 씨슨 外닭에 『大學目藥』의 效果도 한層더하여 도라호-ㅁ、流行眼病、눈곱씨는눈、風目、상한눈、疲勞한눈、上血한눈、血目、눈물나는눈、其他諸症에 學理的으로 바른 効力을 속히 낫타냅니다

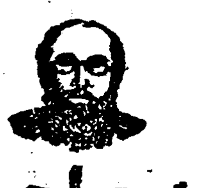

大學洗眼藥 (대학세안약)

(따로 이것만 發賣도 합니다)

『大學洗眼藥』은、學界에서 硼酸보다 헐신 强力이라 認定된 收斂防腐殺菌新藥 노이불미징을 原料로 하여 特殊의 方法으로써 易溶性의 錠劑로 한것임니다 『大學洗眼藥』으로 눈을 씨츠면、꼭시그液이 흐려지는것으로 아실것임니다、눈속을 消毒하여、不純物을 妙하게 씨처내 炎症을 누드럽게하며、부은것을 내리게하며、알흔것을 멈추는것等 실노 不思議라고 할것임니다、누구시던 씨슨후의 液이 더머흐려서 이처럼 눈이 더러웟던가하고 놀냄니다、同時에 至今것 맛보지못한 시원한맛에 또한번 놀냄니다、그런外닭에 『大學洗眼藥』은 眼藥이 充分히 効果잇도록 할뿐아니라、눈의 抵抗力을 强하게하고 眼病을 豫防하며、눈의 美를 더하는데 不可缺할 必要品으로 됩니다 使用됩니다

▼藥價▲ 十錠入─十錢　廿一錠入─廿錢

藥價 二十錢、三十錢、五十錢、壹圓 (小兒用)二十錢

撰擇치 안는 幼兒를 爲하야 조흔 藥을 擇하는것은 母親의 義務올시다

各地藥店에 販賣함

271

夏期特別講座第三講

世界現文壇의主潮와波動(五)

文學士 鄭寅燮

原稿到着順

▽……그런데 이『다다이즘』은 처음에는『트리스탄 짜-라』와『피카비카』其他等이 始作하엿는데 漸次巴里를中心으로하야 만흔同志를어덧든것이다 要컨대 主體派나『다다이즘』이나 그것이象徵主義文學의 極端的異端的變形으로볼수잇는것이다

以上과가티 大戰그것이 벌서物質的所有欲의 自由競爭的弱肉强食의表象이요 그裡面에는科學的現實主義의 一時的破產過程을暗示하고잇는것이다그러한反現實主義的象徵文學이現在에이르러서는 一種의體系를세워 所謂『슈-르·레아리즘』—超現實主義—이라하야 特히佛蘭西文壇을中心으로 새로운活躍을開始하얏다

『超現實主義』라는것은『쮸-비즘』『다다이즘』等의 延長으로서現實的實證主義에對한 새로운浪漫的動向으로 認識할수가잇는것이나 即그들은經驗과論理와理智보다도

▽……像想力 에 依한人間의永遠性에立脚하야『超現實主義의宣言』의 筆者인『안드레 부루톤』이 말한바『心靈的自動的表現』을 主로하는것이다 最近佛蘭西의藝術圈에서는이새로운主義提唱이 一般의注目을 非常히 쯔을고잇는데 美術과文學兩方面에 그中心生命이 集中되여잇다

그들의論調는 아직도徹底한地境에까지 完成되지는못햇지마는 그들의主張을 根源잇게하는 先進의思想體系를찻는다면『精神分析學』으로 有名한『씨그문드·프로이드』와『直觀哲學』의主人公인『베르그손』의 二人이라고하것다 即人間의潛在意識

▽……꿈【夢】의作用으로서 낫하날써와 其他錯覺으로서 異常하고도 怪常해보이는幻覺——特히『그로테스크』와 性慾의幻想等——에出發한『精神分析』을應用하는同時에 人間의直覺과 時空에規定되지안는 가장自由로운直線的飛躍을 조와한다 이리하야『다다이즘』속에잇는 混亂된破壞性과 不純한 否定性을除去하게되며 엇던神秘한 第三天國을 想像하는것이다

『프로이드』는獨逸學者로서獨特한心理學인『프로이드즘』——精神分析學——을 創造하엿는데 이것이世界各國을通하야一部의學界를 形成케하엿다 例를한다드래도 文學作品의

▽……創作에 뿐만이안이라 文學作品의硏究에對한觀點으로도 應用되는데即沙翁作『함으레트』의王子『함으레트』가왜그러케狂症을 表示하게되엿느냐하는所謂『함으레트』의性格問題에들어가서 그가 그러케懷疑的이요 勇敢이잇스면서決斷性이업시 躊躇하게되며 復讐의樣式이 無秩序한것가티보이는 重大한原因은 從來學者에依해서는 여러가지로 解釋되지마는 이『프로이드』學派를應用하는學者는『함으레트』의가진性慾的意識——潛在意識으로서그의母親에對한 肯定할수업스나 道德의正統觀念으로는不可思議의怪奇——에서 出發한것이라고한다 얼마나

▽……新奇한 學說이며可驚할獨斷이랴? 마는그들의根本學理에잇서서는 生命의母體와兒童와의性交로써지보고乳兒가 어머니의젓을먹는것을밝시人間本能의 潛在的性慾의試驗과 滿足으로써지 觀察하는一種의異端的錯覺은 一個의超現實的肯定이라하기보담 그들에잇서서는 그러한解釋이도로혀眞實에갓가운것이다

이리하야 獵奇를조와하는現代人에게는 最近에世界를通하야『프로이드즘』에屬하는雜誌物과出版品이流行하고잇다 이리하야 最初에는이러한것을一部應用햇든『超現實主義』는 藝術그自體를

▽……純粹美 를保存하기爲하야 超階級的이요『모라리티』를超越햇스나『안드레·부루톤』은第二期的新超現實主義라고할만한論述을加하야『슈-르·레아리즘』을 一層廣汎한地位에까지 進展식혓다 即最右翼的인超階級에서 最左翼이라고할수잇는『프로레타리아運動』에까지現實에飛行하는改造에의思想的合流를加味하려한다 擁護하면 超現實主義는 반드시唯物史觀에 反對하는것이안이요 도로혀『맑쓰主義』에서 出發하야 그것을深刻化하고 擴大化한다고 意見하는것이다 그러나 이러한合流는 어느程度까지의 轉換이며 어느程度까지의 것이

▽……眞實性 이 잇슬가하는것은 아직疑問이라하것다 超現實主義의夢幻的破壞的그러한幻想的第三天國의建設的信仰에의 飛躍的錯覺으로는可能할는지모르나 적어도眞正한意味에잇서서의『슈-르레아리즘』의本領은아직도그魔術的飛躍의陶醉에잇다고생각하는것이 正當하다고할수잇다 要컨대『슈-르·레아리즘』은 異端的個人主義的象徵主義의延長으로서의集合的象徵主義의 異端文學으로 觀察할수잇는가한다

▽……그런데 超現實主義는 英國에서보담도 佛蘭西와 英國의文壇에 만히낫하낫스니 佛蘭西의小說家『마르셀·푸루스트』가 가장代表的이오 英文壇에서는 心理的精神分析派로서의『로-렌스』『울프夫人』等의『제임스·조이스』等이다 勿論獨逸에서도 一種의反客觀主義의提唱이잇서 그것은 表現主義가 外的의超現實主義와는 以上에說明한바와가티 다른것이다 그러므로

▽……佛蘭西 의超現實主義와 勿論英國의精神分析派와의差異도 짐작할수잇는데 要컨대 佛蘭西의『슈-르·레아리즘』은『다다이즘』의特殊的要素를加味한것이다

夏期特別講座 第六講

意識發展의辯證法的過程(完)

헤겔哲學의한顚倒的應用

梨專敎授 裵相河

그럼으로 世界爭鬪의自己意識은 世界改造의意識이다 換言하면『모-든缺陷을顧徹하며 同時에이 모-든缺陷에서脫却된 自己意識이다 따라서 世界享樂의意識과가티 世界를如實히肯定할도아니요 또는世界改造의意識과가티 主觀的도아니요 客觀을洞察치안흠도아니다 徹底한自然性 또는

必然性 에좃차 必然的 歷史的過程에서 過去現在의모-든世界를認識한뒤 그것의缺陷과破壞를닷두는자홀로 스사로히消滅하고말것은 自明하다 그러나 缺陷이缺陷인것을自覺하지못함으로써 目的的으로 그의存在性을主張하고잇는缺陷도 또한업다할수업는바이며 이와가튼 廉恥모르는缺陷에對해서 鬪爭은存在의意義를가지게한다

그럼으로 世界鬪爭은 鬪爭하고십흔기때문에 鬪爭하는好事家의鬪爭도아닐것이며 鬪爭이 조흔것이기때문에 鬪爭하는 徒然의鬪爭도아닐것이다 主觀的意識(正)과客觀的現實(反)과의

▽……對立에서 辯證法的生成過程으로말미암아『自然的』『必然的』으로生겨나는不可避의鬪爭일따름이다 이와가튼主觀客觀의融和한對立矛盾은鬪爭으로야만打破할수잇기때문이다 헤라클라이터스(古代希臘의哲學家)의말

『모-든것은 鬪爭으로써存在한다』

『鬪爭은 모-든것의 어머니다』

『對立鬪爭은 未久의 結合을 뜻한다』

『모-든것은 鬪爭과必然性에서만生成한다는것을認識하지 안흐면안이된다』

等은吾人의論述을保證하고잇다

▽……마지막 注意할바잇스니 먼저에도말한바와가티 이곳에서뜻한바自己意識은 個個의意識이안이요 共通된普遍的意識이라할이다 그럼으로 어떠한 意識이든지 能히現下의現實을把握하엿슬진대 能히그矛盾을把握하엿슬진대 世界鬪爭의 意識까지向揚되지안이치못할것은 自明의論理이다 그럼에도不拘하고 必然性을속이며 不可避를避하려하며 넷날世界의殘汚物을 벗어나지못함으로써 世界鬪爭의必然的意識에눈감고잇는 別다른意識이存在한다한들 이와가튼意識은現實의 矛盾을 洞察치못한意識이거나 또는그러치안타면 現實의矛盾을能히洞察하엿스며現實維持의非永久性을認知하엿스되 不拘하고能히自己自身이沒入하여잇는넷날世界의殘網을淸算하지못함으로써 世界鬪爭의勢力에 反抗하는 自欺의意識이다 世界鬪爭의意識에까지向揚된新人이미 존재한다 그럼으로이미 意識일진대 구태여 뒤처진 無智自欺의意識을 問題삼을배 업스나마 그래도한거름더나아가 그네들의無智를理論的으로啓發하며 그네들의自欺를實踐으로克服함이

新人의 義務와權利일 附記한다

×

먼저에도말한바와가티 世界鬪爭의意識은 現代의意識이라한다 換言하면 現代의意識은모-든辯證法的生成過程을겪거나마 今에야 世界鬪爭의意識에서 一段落을 終結하고잇는 意識이다 여긔서 또한 未來에어떠한意識이 延續될시는 未來에屬한課題이매 未來人안인吾人으로서는 이에豫際할 權限이업슬것갓다 設令나自身에게는 이의權限이 잇다고한들 客觀的現實만은容納지안흘것이다

以上으 × 로써 本論을닷치겟다 貧弱한內容과 서투른 論理로써 이미向揚된 意識이면는 발서에닷고잇슬바를 果果히論述한것이 도리혀붓그러웁다 그러나 本論이뜻한바는 自己意識이 어떠한哲學의必然性으로말미암아 世界鬪爭에까지 나르지안흐면 아니되엿는가?의『必然性』만을究明함에 잇섯스니 本論의讀者로써 이點만을認識하게되면 本論의目的은 것다할것이 그만일가한다

『必然性』은『不可避』를意味하고『不可避』에서야만 모-든생리감은生活이生겨날수잇기때문이다

國際語思想의本質과그將來(十八)

張錫台 譯

웨그러냐하면 國際語라는 語材木으로는『에스페란토』가 全世界에唯一한——競爭者업시 唯一한——候補者인예문입니다 大會가 아조하잘것업는것이라할지라도 그中에는 思慮잇는사람이 잇슬것이오 에스페란토를 조곰이라도 알어본사람이면 다른言語들보다도 이말이 크게優越한것을 알것이니까 그大會가다른言語를 擇하리라고는假定할수도업는것입니다 그러나 萬一에 大會가눈이멀어서 모든期待를배반한다하더라도 그言語를選擇한다하면 그째에는 —새로大會가 召集되어 正當이우에서우리가說明한바와가티 한選擇을하기까지 그大會의決議는 죽은文字로 남어잇슬다름입니다

七、더조흔人造語가 생기지아니할가?

인제는 한가지 最後의 問題가 남엇습니다 現在에는『에스페란토』가 國際語의 唯一한候補者이지마는 各國代表者들의大會가 國際語를 選擇하라는 오늘이나 래일될것이아니고 畢竟은 十年後 或은百年後에나될것인즉 그동안에『에스페란토』보다 十百倍 더나흔人造語가 無數히생길수잇고 或은 또大會가賢能한委員會를 組織해가지고 새人造語를 創造케할지도 모른다는것이아니냐? 이러한疑問에 對해서는 이러케對答하겟습니다 新語出現의可能性은 그일自體가 疑問이오 또委員會에다가 新語의 創造를 委任하는것은 조흔詩의 創作을 委員會에 맛기는 것과가티 無意味한일이라고 完全하고 모든데 막힘업시 所用되며 生命잇는言語의創造는 얼는생각할에는아조容易하고우수운일가티 보이지마는 實際에는 眞實로 어려운일입니다 그것은 한便으로는 特殊한才能과 靈感을 要하는同時에 한便으로는 企圖하는바일에對한 忍耐며 限업는 無限한精力과 뜨겁고 사랑을要하는것입니다

讀者 여러분中에多數는 이말을듯고 놀랄 것입니다 왜그러냐하면 그들에게는 椅子를Bin이라하고 寢床을Ban이라하고 其他모든것을 이런으로決定만하면 完全하고 有用하며 生命잇는 言語의創造는 마치『피아노』를 演奏하는것과가트며 森林을 通過하는것과갓습니다

樂의本質을 아지못하는사람에게는 世上에『피아노』演奏가티 쉬운일은업슬것입니다 『어려울게무엇이냐? 한鍵을치면 한音이나올것이오 다른鍵을치면 다른音이나올것이며 이러케한참동안 여러가지鍵을 繼續해서 칠것가트면 一部作曲을 어들것이니 世上에 이보다더쉬운일이어데잇겟습니까? 그러나 그이가 그의即興的作曲의演奏를 始作하는때에는

聽衆 은모도우숨을참지 못하며다러날것이지오 演奏者自身도『피아노』에서나오는粗野한音을들으면곳그일이 그리順便치아니함과音樂이란單純히鍵을두들김으로되는것이아닌줄을알게되며누구보다도더잘 演奏하겟다고 豪言하든自信잇는貌樣으로『피아노』압헤안젓든 그英雄은 붉은낫츨가리고逃亡해서다시는 公衆압헤나서지를 아니할것입니다 큰森林속에들어가보지못한사람에게는 森林의한쪽으로터서 마진쪽으로通過해나오기가 쉬운일은업슬것입니다 『어려울게무엇이냐? 三尺童子도 能히할것이다 그저 압흐로만똑바로 들어가서 작구 가면몃時間或은몃칠後에는反對便에는설것이아니냐?』 그러나 그이가조차가하

森林 속엘들어갈것가트면 들어가자마자 그森林속에서 永永 헤매이다가 나오지못하거나 그렇지아니하면 오랫동안그속에서 헤매이다가 나온다는것이 그가目的한곳과는 아조다른곳으로 나오게되는것입니다 人造語를 創造하는것도 이와갓습니다 言語創造의 起案 미리생겨날言語에命名 讀者界에向한廣告——이것들은 모도容易한일입니다 그러나 이일을 잘 웃내기는 그러케容易한것이 아닙니다 제법自信잇는이가지고 이러한일을 企圖하는이가 만히잇습니다

白頭山登陟記(8)

紅湍靈祠잠간들려

農事洞에서 安民世

紅湍水물을바더 더욱커진頭滿江은 北西에서쏘처오는데西頭水한줄기大川이 멀리吉州郡界도부터 거의二百里를내려와東溪坪을지나 여긔서合流하니이小小한三江口를걸어안치어中에다三百餘戶 繁昌한大村落을벌인것이三長洞이다 咸北部인쪽으로부터白頭山上峰外지 三長面이니 三長一面은長이거의二百八九十里 廣은百餘里로 京畿忠淸三四郡을聯合한面積이나 全住民六百餘戶에半넘어이村落에잇고 남어지는各部落에산다한다

面所의所在地로 警察署가잇고 守備分隊가잇고 普通學校가잇고 商店도잇서 市街地처럼되엇는데 그對岸에는

土城遺址 라고하는 天然한陋𨻶의聚落가잇고 中國人村落이맛주對해잇서 넘나들어農作하노라고 배타고건너가는어른아이들이와르르니나간다 有志朴勝男氏外兩氏의마중으로面所에들어가休憩하며番茶를벗盞이나마시고게서떠나『가귀고개』라는 곳흔재를긔어올려絕頂의雜木林에서 쉬늘이니 꾀꼬리노래하고 大麥은가지노르러서南地처며름의景光이다 예서달어나매

下二峰上 三峰의三十里갓가운臺地로 봄부채언추리野陽等蘭科植物과 紅시리와 개생이꼿이라는 毛茛科의꼿과엉겅퀴와 紅紫黃白의모든꼿이발서검청드듯淸高한 風情이엿지아니하다 興岩三長이四十餘里이오 三長서三十里갓가히가서下栗洞의小村落 정자나무미창에 자리잡고한차례洗面한後물니리어午飯을먹엇다 褐色되는泉이차고도달어서 解渴하기조흔데 물쓰려준집에는 腹痛난小兒가잇다기로 二十一個廣濟丸을 주어謝意를表하고 午後三時갓가히떠나간다 深山窮峽오히려衣食이잇스되 醫藥의길이거의업스니 爲하야 걱정할일이다 탓다걸엇다 발에심을리며 三上洞의 二洞 三洞다지나서

豆滿本流 右岸의좁나무사다리길을 희청희청밟부면서江岸의小樹林과 은은한花草들을다못보고 小紅湍橋를건너새코히익갈나무숩 어울어진등성이로올려섯다 右로森林을헤처本流를싸고도는곳에 치틈은쇠어문허진 紅箭門이잇고 左로등성이에올르든길은 자칫작은지름길인데 里程表로보아도疑惑이남으로 말는노아풀쯧기고馬夫보내여짐을들어 左一路로올려가니 石逕이絕頂에다흔곳에 數百坪잔디벌이 樹林속에둘려잇서 紅湍閣의마두넓은집이 길을둘러노여잇고 그뒤로一座

天王堂이 一角門반쪽쏫는쇄쏫한短墻안에 嚴衛되어 結構가바로簡潔精緻하고 기와골매타하게 가우어노앗스며 비장실린一角門은누구나 열고들어갈수잇도록 장을쇄걸지아니하엿스니 兩水가合流하는紅湍山한마루에 이러한廟宇가잇는것은참으로稀罕하다 속머기에는天王堂三字의黑板白字의懸板이뚜렷하고 그아래에다로爭殿堂三字의扁額이걸렷고 粉墻도요히다든안기둥에는

白頭鍾氣 紅湍靈祠

의一對柱聯이오 밧갓기둥에는

萬古名山 一國祖宗

의 柱聯이잇스며 雙窓을열고 脫帽하고들어서매 一座靈位가 西壁에기대엿고 압헤는香爐香案이잇슴으로 靈位의뚜껑을곰게들고보니

大天王靈神之位

七字이다 언제의創建인지 알어볼길업스나 郡守玄斗榮 風憲韓潤範其他人氏의 重修記가 벗치잇고 上(純祖)之二十一年辛巳……富寧郡守高升益이 勅旨를밧들어 靈祠에致祭하고廟貌를더욱 一新케하엿다는뜻의記蹟文이잇다 茂山으로부터 이쪽 沿道多少의天王堂은 모다村人行客들이『위』하는私設的인神祠로되 오즉이天王堂은 그位置로나 規模로나 또位格으로나 國家에서管掌하든 官廟的大靈祠로된바이오 近世朝鮮의되살어나는

民族意識 은여긔서萬古名山 一國祖宗을나시찻고白頭鍾氣 紅湍靈祠를崇祀히어서 國土禮讃이 國祖尊崇의 情에얼어 도타워지고國風追慕가 國民精神發揚의 源泉을 일우어온든것을 이약이함이다 低廻한지한참에 다시樹林을나와西으로달리니 예서부터는또한層의高臺로서 坦直한十數里의臺地에 燕麥과甘露밧이 百花撩亂한草原속에덥으러켜서 靜寂한中에도 一段의豊富味가잇고南으로圓錐形의익갈나무 長林이앙상히덥힌 同一한臺地에는 無限幽玄한韻이 나붓기는데만일開墾하면마찬가지의 大田地로數百戶의住民을길을만하겟다 下三峰以來의臺地들은 大體一千米突以下의 標高로서어데나

淸冷玄虛 의無限한情感을일으킨다 이臺地를내리고溪流를쓸처山間의開野地 村落이農事洞이다 茯苗實한곳에들어가니 곳農의길을기더리는것이다 本隊와合宿하고明日

白頭山畵報……高原味가 당뿍、無頭峰에서익갈나무의長林넘어로鮮白色의浮石이덥힌白頭山上峰을 바라보는光景、아래는高原의어엽분花園의一部

露西亞의첫試驗

라듸오新聞放送

—目不識丁의勞働者까지 敎化를爲한『귀의新聞』—

『라듸오』는 新聞의領域까지 蠶食하지 안흘가? 現在『라듸오』에依한『뉴-쓰』가 벌서新聞의部分的使命을 行하고잇는것으로볼수잇다 따라서新聞의勢力이『라듸오』에게얼마쯤 빼앗긴다는事實은 且從하고라도 新聞이相當히發達된 文明國에잇서서는『라듸오』가 完全히 新聞의代用物로될째에는 重復되려니와將來에 熾烈한競爭이 니러나리라고볼수잇다 그러나아幼稚한國家에잇서서는귀(耳)에呼訴하는『라듸오』의新聞이 文化普及上必要할것이니 이點에着目하고 研究할必要도잇는것이다

◆……現在 勞農露西亞에서는 이『라듸오新聞』이 實施되어잇스니『라듸오』가 完全히新聞의使命을遂行하게되 世界的嘲笑라할것인바 이것은莫斯科『勞働組合放送所』(VZSPS)의『聯邦中央委員會』에서 放送하는것이다 이에使用되는電力은 百키로와트나되는 歐洲最大電力으로 中部亞細亞全般에서까지 聽取할수잇다는데 그使用機械는 獨逸製受信器만은 獨逸製를使用하되其他全部는 레-닝그라-드에서製作된것이다

◆……그런데 發信臺는 莫斯科에서 四十軒이되는『쓰힐코』에設置하얏스나『스타듸오』는各種勞働組合이잇는 莫斯科의勞働宮內에잇는바 大型『스타듸오』는廣二百平方米突이나되어 이것은 音樂演奏에使用하고 小型은 講演과 報告等을放送하는바『귀의新聞』은 大型에依한다 그리고그『프로그람』은아츰의音樂合奏로부터始作하나니 이것은 露西亞에서는 一週五日勞働制로하야 每日從業員의五分之一이 休業하는고로 이사람들을 慰安키爲하야서이며 그다음午前十一時半부터정작『귀의新聞』第一號를發刊——아니 放送을하는데이것은 이째에마츰工場에서三十分休憩하는時間을 利用하라함이니 그時間을『勞働의正午』라고 불은다

◆……『귀의新聞』의各號는 論說과 數個의時事問題에關한注意等을放送하는데音樂을석거서興味를도옵는데『귀의新聞』은 目不識丁의勞働者가 듯는것이니만큼 民衆의勞働生活과 密接한關係가잇슴으로 그論說에는 勞働條件 産業政策 勞働의素質과그生産力에밋치는影響等問題를論한다(續)

童謠

기차

睦一信

가다가다 멈추고 또다시가고
하로종일 긔차는 나그네라오
푸파푸파 가쁜숨을 내여쉬면서
왼-종일 가고가는 나그네라오

◇

굴려가다 멈추고 또굴려가고
흰연기를 뿜으면서 달리는긔차
머나먼길 가는사람 나리는사람
오고가는 나그네의 길동무라오

◇

다려나다 멈추고 또다려나고
덜커덜커 굴려가는 커긔차는요
우렁찬 긔적소리 힘차게불며
밤낫으로 가고가는 나그네라오

——一九三〇、八、一——

麻雀哲學(十)

李孝石 作 安夕影 畵

즉긔적적으로만알엇든 그의생활의배후에는 그엇던 불순한 수단이 숨어잇섯든것을 그들은발엇든것이다 그들의마음은 암담한동시에 친구의일이 자긔들의일과 다름업시 불안하야첫다 사실이남어잇는그들가온데에 박씨와가튼운명을가진사람이또잇슬지엽슬지는온전히 보증할수업는일인까닭이다

『결국 마작군을 또한사람일헛구나!』

심참봉의 자포적단식에는헐려가는 이계급의운명이 력력히반영되여잇는듯하얏다

×

정주사는 그날밤에 오래간만에 다방골첩의집을 차저갓다 비도비려니와 이럭저럭마음이상해서 그는 이몃칠동안첩의집과 발을끈헛든것이다

『웨 그동안 안오섯세요?』

첩은 전날에 기생의몸이엿든것만큼 아양과애교를다하야 그러나 남편이 몃칠동안 자긔를버렷다는것이 괫심하야서 색죽하면서 정주사를 책하얏다 그러나 긔실속심정으로는 그만큼그리도반가웟든것이다 그의공과정성을 다베풀엇다 그의어머니——인동시에 어멈인——를 식혀서사온 고급위스키한병과 찬란한식탁우에 올랏든것이다

『오늘 보험회사에서 왓다갓서요』

식탁업혜안저 그에게술을따라바치든첩은 문득생각난듯이 나려나 의거리설합에서 한장의조희조각을집어내어 남편에게보엿다

『다 귀치안라!』

조희조각을 펴본정주사는 그것을 다시구겨 엽흐로던저버리고 술잔을 쑥드리켯다 그것은『一金八十五圓也』의 생명보험료를밀고지서엿다 년전에 청춘새로어덧슬째에 그는지금의이조출한 와가한채를사서 모녀에게맛기고 호젓한살림을 따로벌리는동시에 첩을 몹씨도 사랑하고 귀여워하는마음에 비싼보험료를 치르면서 첩을생명보험에까지 너허주엇든것이다 그러나 그것도지금와서는 모다그에게는 귀치안엇다 사실인즉 팔십오원이란돈도 그에게는 지금엇지고워든것이다

『술은 그만하시고 일즉주무시지요』

첩은 보험료에 관하야서는 더말이업시 얼근한남편을 위도하면서 술상을치엇다 그리고 어머니는 건넌방으로물러고 안방에는 두사람의잠자리를 듬듬하게폇다

정주사는 몃칠만에 처음으로 오벗은첩의몸을품안에안엇다 흥분의절정에서떨든흥가튼게 뜨듯한 은밀얼을 못익여서 그의몸맛헤서정열이 배암가티 탄력잇게굼틀거렷다 그러나 정주사는별로 신긔한 깃븜과새로운 홍분은늣가지안엇다 늘맛든그살냄새 늘늣기든 그감촉늘쓰든그긔교 그운이요 그외에신긔한자극과 매력을늣거지못하얏든것이다

두사람에게만 허락된 이절머의 순간에서도 정주사는오히려사업과 재산생각에 마음을쌔앗겨 버렷든것이다 심참봉의짧어은길 오늘박태심이가당하든일 그에게 다쳐올장래——술과계집에 마음것 취하여브리라고 마음먹엇든 이밤의정주사는 이제 품안에아름다운 가지가지의 생각에 천근가튼압박을 한결가티 늣겻든것이다

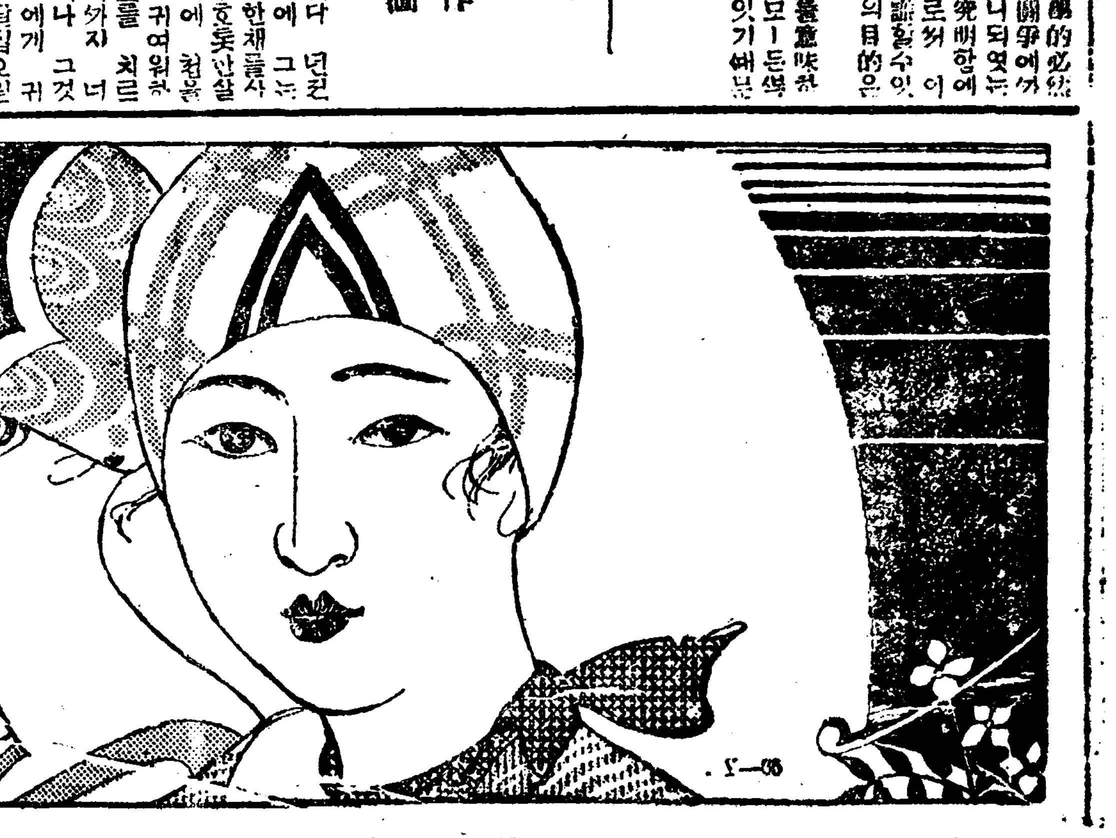

皮膚病良藥

ヨーヂ水 (요-지)

두가지特色으로 皮膚의保全과 化粧의效果라는

斷然認定된 ヨ(요)ー(-)ヂ(지)水의名聲

삽셕、짓무르는병에는요지水의濕布을試用하시오 其効果잇는데놀냅니다

皮膚病、毒虫의害에塗付하면아조족효잇습니다 特히兒孩、婦人에게는理想的이오

化粧下에도 天下一品……살결을 가늘게하며 緊張케하여 永久히處女의美를 保全하게함니다

(定價) 二十錢 三十錢 五十錢 一圓 二圓 四圓

全國藥店에有함

東京日本橋區堀留町 發賣元 玉置合名會社 振替東京七二番

여름避暑、旅行、海水浴、登山에는반다시잇지말고携帶하시오

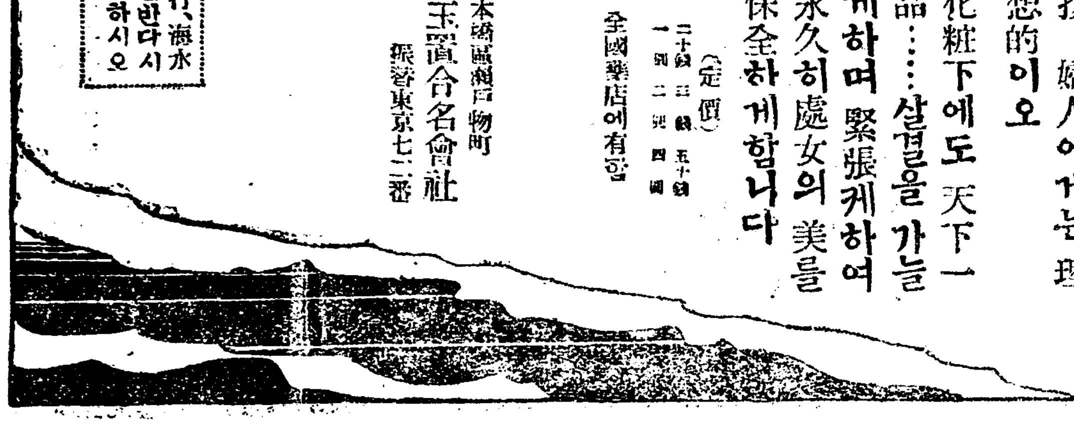

夏季衛生 第四講

가정에서알어야할 니병과니의위생(八)

齒科口腔科 咸錫泰

이것을 명부자세히 말하려면 천번이되며 이만은 쳐나위 선그요령(要領) 만말슴하면태아의니를 튼튼히하는데는 태모(胎母)나포유모친(哺乳母親)의 음식물이 크게 관계되는것이니 죽니를 만드는데 필요한음식물을만히 잡수셔야 될것이니 이니에필요한성분은 『가루슈움』파편산석회(燐酸石灰)이니 이것을모체(母體)의 식물로 태아에게공급하지안흐면 태아에게 필요한성분을엇을때가업습니다 그러면 그식물는엇던것이 조흐냐하면 일반음식보담도 셩에서나는채소나 바다에서나는 해초(海草)가조흐니 이점으로 보면 우리먹는물도 말하여도 수도물보다 산에서나는석간수(石間水)나 우물의물이조흡니다 즉건원생활하는 농부의 태모이나해안에서사는 어부의가정에서 다분으로이러한천연의혜택을만히밧는다하겟습니다도회지에서인공영양으로가장가치가만흔것은우유(牛乳)계란으로물론치아에제일필요한비타민A가만흐니만약이러한물질의모체로부터의공급이부족한경우에는경국태아의니를만드는데필요한성분을모체의니人속에서빼어가는현상이생겨그결과로모체의치아는자연히저항력이감퇴(減退)되는고로이때에 충치가모체에 잇섯스면바로단시간에그것이확대(擴大)될것이니 즉생산의 천직을가진여러부인들에게 충치가 만히생기는리유의하나이라하겟습니다

(四)우리신체중에제일늦게생기고(약삼년가량)제일굿고강하고도제일 먼저상하여 업서지는것은 치아입니다 이것이크게부자연한모순(矛盾)이안닙니까물론인류가 생길때에 이런결함은업슬것이니 우리는 깁히생각하여볼일입니다 이것을풀자는 여러분압헤서자문자답(自問自答)하여리해를밝히겟습니다인생은먹고사는동물이라생명욕(生命慾)을만족하기위하여니를사용하는때는잠시동쉬이지아니하지만은그것을보호하는데는퍽으나태만합니다 사용만하고 보호하지아니하면 무슨물건이나 소멸되는것이 정측입니다 그러면눈이나귀도 그러치안흐냐 할것입니다 그러나눈과귀는 일정한휴양시간(休養時間)이잇스니즉밤이면 잠을자는것입니다 그러면니도밤에는 사용아니한다고 할것입니다 어것을풀자는 말하고저하는것입니다 밤에는 니를사용아니하는것이 사실(事實)입니다 그러면니도 휴양을시혀주어야되겟다고 생각합니다 이휴양은 곳무엇보다도 낫에만히사용하여 불결하여진니를 깨끗이닥고입을청결히하면니에잇서는이를휴양이라고할것임니다 그런데하로종일사용하여 불결한것을 그냥잇을닷을고 하로밤을지내면 그속에서 니는썩게되는것이니 아츰이되여 니러나니닥는것은 밤에썩은 악취를덜려고하는데 지나지 아니하고치아를위한위생의뜻은못됩니다

치아에대한 녀름의주의와 아울러웃흐로몃가지소망

(一)녀름과니人병에특별한관계는업지만은 산이나바다에 피서를하면 일업는때이라 자연먹음먹이가늘게됩니다 그중에도 아동들은 보통집에 잇슬때보담별달리과자를 만히먹으니 **이것이** 녀름과치아위생에한가지주의할것이요 또려행시에는 니닥는기구를 빠트리지말고 가지고가십시요

(二)우리도 시생활을 하는가정에는 녀름에만히 어름파『아이스크림』을먹게되는때이도처아에어큰해를끼치는것이니 주의하십시요 여러분의 치아를 상합니다

(三)우리 조선사람은 식탁이 일본식으로 변하여가지만은 이양치물로양치하는습관이잇스니 여긔에 존중하기를 바람니다

더운철주의할 치질환자의위생
겨울보담은나을때나 부주의로병을더친다

녀름은겨울과달라 온도가 놉흠으로 치질환자에게는 매우조흔때입니다만 도리혀녀름이 되면더괴로워하는이가잇승니다 이것을진혀부주의로되는것임으로

치질이잇는 사람은주의해야됩니다 첫재주의할것은 종류한계급사람들은산이다 바다이다하고 몰려가는사람들을(날)아자긔의병을 돌보지안코 운동을과히하게되는것입니다더욱등산가튼것은 심히 해롭습니다 또 해수욕도 도리혀 치질을발생식히는일이 만습니다 즉모래우에 안게됨으로 항문부근이 차지는 싸닭이며 또염분이국부에 발린것을 잘씻지안흐면 그것이자극이되여 치질을 이르키게되는것입니다 또그밧게 찬돌우에나땅에아모것도 깔지안코

안저잇서도 곳치질을 청하게합니다 여하튼 아모리더워도국부를 차게하는것은 대단히낫붑니다 다음은 음식물에대한충의이니 설사를 하는것은치질에대단히낫분영향을줍니다또 소화과계통과관이긴장미들일허 식욕이 감퇴되면누구나 자극성잇는음식물을 먹으려고 합니다 그러면극히 적은 량이라도곳치질에영향을 주는일이 만승니다 또치누(痔瘻)는 녀름에 목욕통에서써 혼합전염(混合傳染)이 되는일이잇슴으로목욕은할수잇는대로 깨끗한물로 하도록하며 특별히더주의하여야 합니다 여하튼치루는 주의하여이퍼-센트봉산수로 씻는것이조흡니다

다섯사람은 치질은 신히만흔병으로 열사람중에 다섯사람은 반드시가지고잇는것입니다만속히치료하여야 합니다 …것을 찻거되면 그서크롤곳처버리게됩니다 보통은치루라고하면 구녕이 뚤려지는것만인줄아는이가만승니다만불완전치루(不完全痔瘻)라고하는것은 구녕이뚤려지안습니다 놀아서 종의심되는것은 진단을바더그치료에 암이두는것이 조흡니다 특히부인들은 해산으로인하여치질이 더하게되며 또월경시에도 자궁부근이 충혈됨으로 치질이청하는일이잇슴으로경한것이라도 버려두면 년년히더낫부게됩니다 할수잇스면 근본치료를하는것이제일조흡니다만여하흔보통시에는주의하여치질을더심하게하는일은금해야합니다

海外奇聞
폭로된쏘비에트 정부의비밀탐정

◇……권세계를 위협하는 로농로서아의 비밀탐정국게!베-우-『외국동국장(歐東局長)』죨지·세두게-윗치·아가베코프』씨는최근콘스탄치노-풀』의본부에서 탈출하야『파리』에와서 다음과가튼 로농련방의 비밀탐정의내막을 발표하얏다

◇……『모스코』의비밀탐정은 현재삐이십명이 잇는데 한곳에 모혀잇는것은 자미업슴으로『파리』에세명『뉴-욕』에세명『멕시코』권국에는 한명…… 자긔는십년동안에 스물다섯 종류의려행권을가젓섯고 일홈을 오십번이나갈엇섯다

녀름밤

朴永杰

녀름밤 고요한밤 달도업는밤
논에선 개고리만 울어내는밤

◇

인제는 다시못올 어머님생각
방울방울소리업시 눈물짓누나

◇

불도업는 마당에는 개똥벌레들
번쩍갈나 반작반작 어머님찻네

◇

하날에는 어린별들 깜박깜박
고요한 한밤을 깜박깜박

◇

작년녀름 엄마따라 외가갓슬때
별님들 쏘근쏘근 속삭이드니

◇

오늘밤 어둔밤 서러운밤은
엄마그려 어린눈만 깜박이누나

……어머님을생각하며!

라듸오 (十九日)

午前十時〇分氣象概況 各地天氣實況 ▲十時四十五分料理 『컨리찬』日用品價格 正午 時報及뉴-쓰 午後〇時二十分琵琶 ▲二時十五分家庭講座 ▲三時四十五分뉴-쓰官廳公示事項▲五時三十分라듸오體操職業紹介事項今晚順序發表 ▲六時〇分琵琶 ▲六時三十分朝鮮語講座▲井鏑▲七時〇分뉴-쓰官廳公示事項明日順序發表▲七時二十五分 趣味講演 ▲八時〇分映畫이야기▲八時三十分…▲九時〇分…

豫告

씨나리오 出發 安夕影作 『스틸』엑스키네마社

본지에첫시험으로 련재한 안석영(安夕影)씨의씨나리오 노래하는 시절은 독자제씨에게갈채를바덧거니와 다시금안석영씨의씨나리오『출발(出發)』을 련재키로되엿슴니다 이출발의내용은이현실을토대로하고서 이러나는 만흔사건을 취급한것이니 전자보담훨신스켈이크고통쾌한장면도잇스려니와 여긔에 『엑스키네마社』의스틸은 아울러독자제씨에게만흔흥미를드릴것임니다

전수상부인이『샌드윗치·레듸-』로……사진은 칠월팔일영국핸드웰-스 공원에서열린비행과대회에에 권보수당수스텐리-·쏠드윈씨의 부인이주최자의한사람으로친히『샌드윗치·레듸』의 역을맛하여나선모양입니다 일국권총리대신의 부인으로뒤여떠께나섯것은여하튼서계에서보기드믄일이라하여 이야기거리입니다

어린이조선

은혜의보수……(四)

金圭唐 作 Y生 畫

일은아츰이엿습니다로인은천과가려 새공과를 마시려서참살잇는 창문으로왓을때 멀리서은은히들려오는 처참한 우름소래가그의정신을 매우 흥분케만드럿습니다 다시 조금후어츰밥을가저오는 간수의얼골을보매 놀납게도해쓱해지고부스른근심이숨길수업시 낫에 낫하나잇섯슴니다

로인은 으례히 그러리라는것을예측하면서도 진짓모르는척하고간수에게그곡절을뭇게되엿승니다 간수도 그일만은더참을수가업다는듯이 서슴지안코 범관의가장사랑하는 외아들이 이날아츰독한구렁이에게물림을밧어지금생명이 경각에 달렷다는것을말하며 유명한 의사를불러치료를백방으로하나 백약이 무효로서 범관이하 모든집사람들은

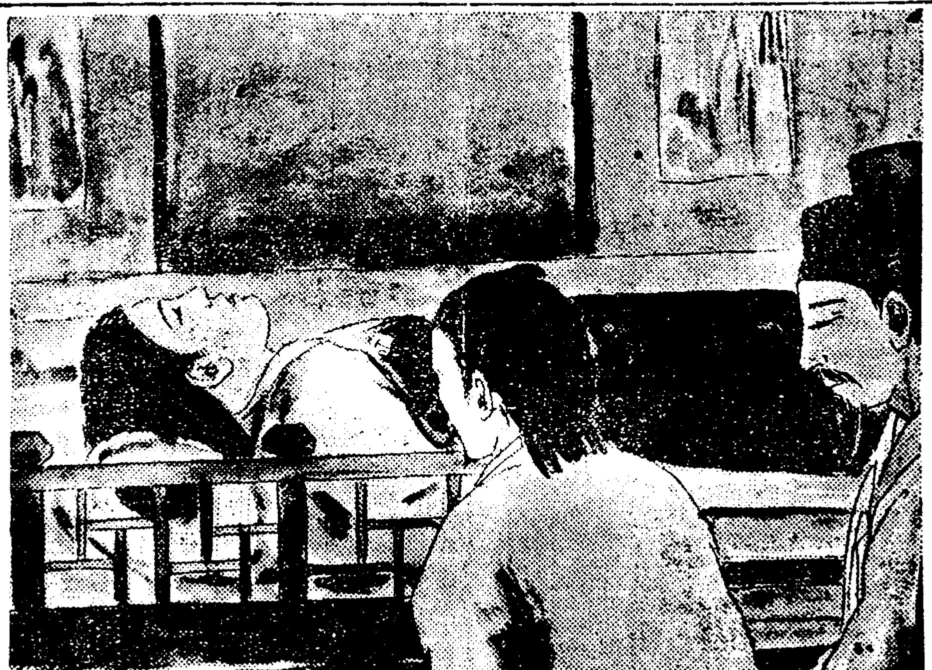

낙망중에 모도들 눈물을흘리며슬퍼하는중이라고 햇습니다 다시마즈막으로 범관은 그아해를다시살리는 의사에게 자긔곡간의곡은보화를갈반을상으로준다고햇습니다

로인은 이때야말로 노치서는안될때라고 생각하야 자긔가권에 그런병을 곳처본일이잇다고자신잇는듯이 말을붓처 보게되엿습니다

간수도 다른때가트면 주저넘은말말고 가만이 잇스라고꾸지람이나 하엿겟지만은 일이매우중대하고 썩떡하면 귀한생명이업서지는 위급한때이라 보니싸무튼누구든지할수만잇는사람이면은 상하귀천을 가리지안코한번 시험케해봄이 갓당한줄을알엇승으로 그늙은로인을 다리고범관의집까지 니르게 되엿승니다

방에 드러가니관면 방한편쪽에조그만 침상이노혀잇고 그우에는뱀에게상처를밧은어린아희가 거이죽어가는목소리로 신음을하며 가엽시누어 잇섯승니다 침상전후 좌우에는 부모친척들이쭉-둘러서서눈물을흘려가며어린아희를간호하고잇섯습니다

옥에 갓치엿든죄수가 이와가튼병을 곳칠수잇다는말을 들은범관이하모든집사람들은이상한눈으로 그를마지하며 그래도희망의실마리가 재던어지지를 안어그쥴은로인을진상갓가이로인도햇습니다

로인은 그 상처를자세히 검사한후범관에게 그병은 매우쉬운약으로 곳칠수잇다는것을 장담햇습니다 그리고는 사람을식혀들압헤서잇는 복사나무 닙사귀를만히뜨더 오라고 일럿습니다

모든사람의 눈에는 다시새로운희망의빗이 떠올너 늙은로인의하는일동일정(一動一靜)을 닙시주목하게되엿습니다

집사람들이 뜨더온 복사닙을가지고로인은어린아희의상처에한아식 매엿다가는 독이빠지기를기대려 새닙사귀를 가러매군햇습니다 그리하야 과연얼마를지나지안해어린아희는이쳐살어낫다는듯이 눈을번만 치나뜨며둘러섯는 모든사람을 쳐다보게되엿습니다 그때에야 모든사람의얼골에도 마음을놋는빗이 떠돌앗습니다

거의한시가 지난후 생명이경각에달리엇든 범관의 외아들은아주쾌차한 몸이되여 전과가티일어날수가 잇게되엿습니다 그때에범관은 로인의 의술을칭찬하며그고마운뜻을사례햇습니다

로인은자긔의 지난일을 서서히이야기하여 범관의 마음을더욱놀내게 햇습니다 삼년전휴수人때일로서 범이으헤갑기 위하야금 항아리잇는 곳을알리드큰말과 그로인해서 자긔는 무죄히옥중에 드러오게 되엇다는말과그일을 근심하야 넷은혜를참아닛지못하든 큰구렁이가 자긔에게그와가튼 병곳치는법을 가라쳐주며 엇더케서든지 옥중에서버서나도록 힘을써 주드란이야기를자세히 들리워주엇습니다

그말을다듯고난 범관은 그케야그령감의하든소리가정것이야닌참이엇승을쌔닷는한편자긔의그릇된 판단을 붓그러이녀엿승니다 그리하야 그령감에게무죄백방을 선언하고 또한자긔약속대로 귀한상금을 만히주어집으로돌려보냇습니다

그다음부터 늙은로인은 풍부한금전을가지고남은생애를행복되게지내고 남의은혜를 쌔닷지못하든악한사람은 일생을 옥중에서고생스럽게 지냇다고합니다

谷讓次譯

猶太人ジュス

쮸스의著作잇쓴後大衆文藝의方向이完全히變햇다

大好評六十版

颯爽하게登場한쮸스는아조世紀의人氣를혼자獨占한듯하다。그의頭腦는그냥「대로資本主義의詭計와一致하여잇다。「의思想行動의一切는、金融資本制度를「대로한것이다。이薄倖華麗한返逆兒를中心으로、皇帝、貴族、騎士、美姬、妖婦、僧侶의狂亂痴愚하는一大旋回舞踊은世上에도奇怪殘忍한것이며豪壯絢爛、눈이부시는듯하다

四六判七百頁函入美本 定價一圓五十錢 送料內地十二錢

リンゼイ判事著 原田實譯
友愛結婚
(友愛結婚時代를招來한問題의書新時代를呼吸하는人士는必히讀할必要잇다) 一圓八十錢送料十八錢

高橋龜吉著
日本財閥の解剖
(大財閥의上部를徹底的으로調査한財界閥閥巨萬長者의실림은엇더케되여잇나) 二圓五十錢送料十八錢

貴司山治著
ゴー・ストップ
(스트라이크小說를流行케한元祖!滋味잇는가운데深刻한時勢의움죽거림을보다) 一圓二十錢送料十二錢

沖野岩三郎著
娼妓解放哀話
(黑의世界로脫出하려는可憐한同胞의눈물나는奴隷解放史로評判잇다。) 一圓二十錢送料十二錢

細田民樹著
眞理の春
遂に八十版

七月一日發賣以來二個月못되는中八十版된것으로만얼마나만흔사람이읽엇는가알수잇다東京、大阪其他大都會에서는이小說을읽지안으면族하지안은데羞恥당한다고까지말한다八十版도賣切이近矣!

四六判五百頁上製函入 定價一圓五十錢送料內地十二錢

東京驛前丸ビル五階 中央公論社 振替口座東京三四番

近刊豫告 牧逸馬著
この太陽
東京日日大阪每日兩新聞에連載하여二百萬讀者를魅惑惱殺한劃紀的長篇小說

愈々九月五日發賣 四六判七百頁上製函入 定價一圓七十錢送料內地十八錢

井邑暴風雨再襲 數萬農民들困境
數千町步農作被害
전번홍수후겨우회복된

전북정읍군신태인지방(全北井邑郡新泰仁地方)에서는 칠월십이일대홍수 이후로 일개월이상 비가안옴으로 일반농작물의 피해가막대하야 농가에서는 무한한공포를 늣기든차에 지난십사일밤누시부터 비가나리기 시작하더니 오일밤불한시에는 별안간산이문허지고 뢰성이 진동하며 번개가번적거리면서 금번에처음보는 대폭우가 약이십분가량퍼부엇슴으로 사위로 부터 급류하는 금수는 하류할새업시 체재하야룡북(龍北)정토(淨土)리평(梨坪)감곡(甘谷)부량(扶梁) 각면의팔구의대평야의수천정보농작물은 전번홍수에 전멸상태에 잇든것이 겨우자라날수 시긔에잇든것을 또다시 침수함으로 수만농민은 공황중에잇스며 신태인역전 구상리에는 전번홍수에 참화후 근근히생명을 연장하든차에 또다시침수함으로 주민들은 신태인으로 피란하는한편 신태인시민도 두려워서 잠을자지못하고 중요물품을 휴대하고 다른데로피란을 준비하엿다한다(정읍)

上龍田驛附近被害

이미보도하얏거니와 지난십삼일폭우로 ... 피해는 대개다음과갓다고한다 류실급매몰십사정보 답오정보 가옥 침수오십류 돈사삼두(명천)

下水溝不完으로 多數家屋浸水
경남부산부에서도

십오일이래의 호우(豪雨)로서 부산부내(釜山府內) 수개소에 가옥의 도괴침수가 잇섯는바피해로는 초량정 오백구십륙번지(草梁町五九六番地)가옥침수십호 행정 이정목(幸町二丁目)부근침수 가옥칠호 보수정이정목 이십사번지(寶水町二丁目二四番地)침수가옥오호 대신정백이십이번지(大新町百二十二番地)부근침수가옥 팔호동수원지(同水源地)부근침수가옥 십오호등약오십호의 침수가옥을 보앗는바다행이큰손해는업섯스나침수된원인은 하수구(下水溝)의 불완전한 관계로인한 것임으로부산부에서는 방금선후책을 강구중이라고한다

家屋多數流失
전답피해가근삼백정보 明川郡水害詳報

금번뜻하지아니한 폭우가 지난십이일 오후열시경부터 나리기시작하야 익일오후두시까지 나리엿스나 불행중다행으로 인명에는 낫임으로 별로히관계는업섯스나 다음과가튼 참극을일우엇다는바 룡동(龍洞)부근은 금번피해지중 제일막심한 곳인데 십이일오후십시경부터 나리기 시작하야 익십삼일 오후두시까지나린 재습의 폭우로인하야룡동천중수는 물론이거니와 뜻하지아니한 룡동뒷산 패쿵산으로부터 흘러나리는 재수가산중턱에와서 중적지를 맨들어모혓다가 일시에 중적지(中積地)가파열됨에따라 산악(山岳)을 붕괴(崩壞)하여가지고나려밀어제일선봉으로 어구(谷口)에 잇는명천주조주식회사(明川酒造株式會社)를 기동(柱)한개 남기지안코 약구천원의손해를내이고 또다시 련차아래인 룡동상촌(龍洞上村)을휩쓸러가지고 룡동역(龍洞驛)으로부터약이백미돌가량되는 선로를 매몰하고일류는 로나려서 룡동역뒷산(龍洞驛後山)과알에산으로부터 나리는 물이 공동묘지를 음습하야분묘 백여장을 파분하고 합하야룡동하촌가옥을류실매몰하면서룡동역제일호「포인트」부근선(附近線)을 매몰하는 한편오십여정보의 전답을 매몰류실식혓다는데 전답가옥등기타 류실

目島에도 海陸交通杜絶
다수가옥이도괴되어 일반주민에피해막대

십이일아츰목도(目島)지방에서는또-큰폭풍이 일어나 해륙의교통이 모다단절될뿐 아니라고목과로송이부러저서넘어진것도수백주가량되며 다수의 가옥이 도괴되어근래에희유한참풍경을일우엇다고. (목도)

咸興水泳大會 함흥

에잇서서는 첫시험인 수영대회를오는이십일정오부터 함흥서호진해수욕장(西湖津海水浴場)에서 제일회북조선수상경기대회(第一回北朝鮮水上競技大會)를 함흥수영구락부(咸興水泳俱樂部)주최와함흥체육회(咸興體育會)찬조와, 조선일보함흥지국후원하에개최한다는데 이번은 첫시험이니만치 인긔도상당하고 그성황을예긔하는 바이며 참가하려는 동무들은 십구일까지 본보함흥지국(本報咸興支局)에신청하기를바란다고한다(함흥)

江陵文字普及班

강릉(江陵)에고향을두고경성배재고보(京城培材高普)에재학중인 김석기(金錫起)군이하긔휴가에 귀향하야 본사주최인문자보급반을 군의본적지인 강릉군강동면운산리(江陵郡江東面雲山里)

延白地方에는旱魃 農作被害莫甚
일개월이상이나비가안와 虫災外지發生

황해연백(黃海延白)지방에서는 이앙성적이 량호하엿슴으로 그후순조로 지나간다면 금년은미증유의 대풍작을예상하든바 거월십일후부터 날이감을기 시작하야 일개월이상이나 비가안와서 관곡은거의고사중에잇고 화곡외지도 일죄의물이 업게되여 감으로 근일에와서는 설상가상에해충외지 심하다는데 싹들리는 농민들은날마다 하날만치여다보고 비오기만 고대하고매우 우려중에잇다한다(백천)

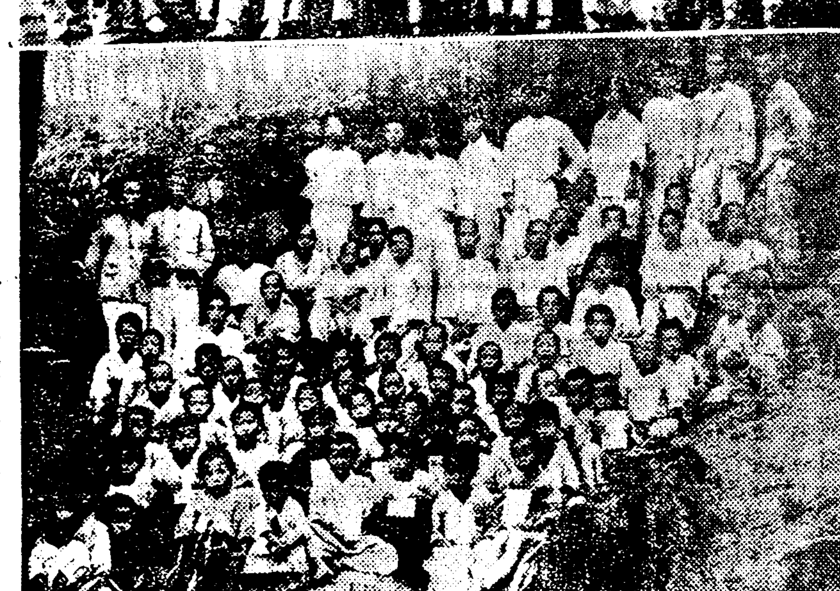

(上) 新上夏期講座 (下) 江陵文字普及班

玉山文字普及 개성군

대성면옥산동(開城郡大聖面玉山洞)에잇는농민야학회(農民夜學會)내에서는금번하긔휴가를리용하야 본사주최인 한글보급반을두고 고열에도 불고하고 모혀드는 농민은 오십여명에달하엿다하며 열성으로 가라치는 강사들은 모든경비를 자담하야가며 문맹자를 가라침으로일반면민의 칭송이 자자하다하며(강)

賃金不拂로 會社에殺到騷亂
지난십륙보성남철공사장에서 警察의制止로解散

전남보성 길권공업부(全南寶城吉田工業部)의 지난팔월칠일사건이 겨우일단락을짓자 또다시지난십륙일 오후팔시에 팔십여로동자들이 로임불로 포위습격하여 일시장내가 수라장이되어자못험악화 되엿는데 그내용을 탐지하여본바에의하면 남철케사공구 보성군보성면 주봉리에잇는 등전공장(南鐵第四工區寶城郡寶城面珠峰里 藤田工場)에선 칠월이십일이후로 로임을지불하여 주지아니하며 그중에는 삼사개월전분까지 불불한분더러 리면에잇서서 상긔등권장부업자가 본부에선수금 하여다가 림모(林某)을식혀 권표를일활인환하게하여 로동자들의곤난을 더일층밧게함에 분개하여 여사히본부를 습격한바동소사무원들은 전부피신하고 아무도업게되어 그상부되는 가등조(加藤組)에 쇄도하여 십장로 정태(鄭京泰)외 오륙명이대표로늘어가 길권공업부에선 여사히로임을 지불하여 주지아니함으로 귀조에서 지불하여달라고 탄원하니 동조회계모씨가 그권표를 일일히조사한바 오월분것을 아즉것지불치 아니하엿슴으로 길권이를 다리고오면지불하여 주겟다고하여 사무원들과 구수밀의하고잇든 길권이를 차저가지고 동반하여가니 길권이는 기어히지불하여 주겟다고또 여원에서 겨우륙십일원사십권 만내주면서 오는이십일 안으로한번만더 연긔하여 달라고함에 긔만에긔만을 당한울밉고도 할수업시 경관의중지로 겨우동십일시경에 해산하엿다고한다(보성)

『破壞流下하는渡船을 건저다고告訴』
피소자는무사석방 咸南定平面에서

함남정평(咸南定平)에잇는금진강(金津江)도선(渡船)으로쓰다가 그만 배가 지난번 홍수(洪水)배에격랑(激浪)에밀려과괴되재로 떠나려가다가 철교(鐵橋)에걸려잇는것을그후에귀림면내동(歸林面內洞)에사는한례회(韓禮晦)한병렬(韓秉烈)이라는두사람이 건저두엇든바이를안춘류면장(春柳面長)은두사람을상대로영조물파괴죄(營造物破壞罪)로고소를 제긔하야 신상주재소에륙치되어 취조를밧다가 함흥검사국에 송치되엿다가 곳석방되엿다는데 엇지된 사정인지알아보지도안코그와가튼고소를제긔하얏다하야 일반은 면장을비난한다고한다(신상)

開城勞働組合 又復大會禁止

개성로동조합에서는 그동안창립한이후 일체집회는 불허(不許)되어삼차식이나림시대회(臨時大會)를못하고잇든중오는이십일에 또다시 림시총회를개최하기위하야 지난십륙일 오전에 로동조합위원리준경(李俊慶)씨가집회계를 개성경찰에 제출하엿스나 시긔가틀은 하다는구실로금지하고 말엇다는바 지금까지네차례식 금지를 당한동조합에서는 그대책을강구(講究)중이라한다(개성)

三年前寄贈會館을 明渡하라고提訴
공주읍공조회관문제 一般은進展如何注目

충남공주읍내(忠南公州邑內)의 순로동자를 중심으로 조직된공주공조회는(公州共助會)벌서삼사년전에 창립되어 최근에 이르러 더욱회세가 발전되는중인데 의외에도 현재그회의간판이붓허 잇을뿐아니라 더욱동회경영의 무료숙박소(無料宿泊所)까지겸한동회관(會館)에대한말성이 생기어 일반의시청을 쏠게 되엿는데 처음창립당시에 대표이든강춘(姜椿)이라는사람출동하야 지금부터 삼년전십일월 이십오일에 공주의부호인김윤환(金潤煥)씨로 부터현재그회관 건물의긔증을 바든것인데 그당시일반의 칭송이자자하얏을뿐아니라 동회에서는 그당시각사회단체 대표와 언론관계자와 긔증인 김윤환(金潤煥)씨등을 초청하야 그회관에서성대한개관식을날엿치지잇섯는데 림명순(林明順)씨를 통하야동회관을명도하라고 여러번독촉하다가 드되어 권긔김씨편에서는가옥명도에 대한소송까지제긔하매 그간비공식으로 량해운동을 하든동회에서는 아연분긔하야 권긔와가튼증여에대한 권후출처증거(당시의신문긔사와김씨가참석하야촬영한개관식사진파)를수집하는 일방변호사 홍궁식(洪兢植)씨를대리인으로응소하게되야 그에대한 구두변론긔일이 지난십삼일이엿스나 소송방식이틀렷다하야 연긔되엿슴으로 사법정에서 개정케 되리라는데 한번긔증한 회관을 도로반환하라는 그내면에는 여하한곡절이 잇는지 모르겟스나 김씨편의주장은증여가아니라 매달 십원식 밧기로증서를 밧고주엇다고주장한다는데 그문제의증서에대하야 공조회측의주장은 증서는내면에복잡한리유로 작성한가증서(假證書)라는바 이에대한 잡재한비밀리유는 다음법정에서쪽로로되려니와 문제가 문제이요상대가 공주유일의 부호대순무산단체의 대항하만큼 앞흐로의전개가꽤주목된다고한다(공주)

价川地方豊作 五割增收豫想

평남개천군(平南价川郡)의금년농황은 춘긔부터 우순풍조하며병로커해가 업슨관계로 례년에업는 대풍작을일우엇는데 작년에비하면 오할이상에 증수될것을예상한다고한다(개천)

渡船이沈沒 七名行方不明
열한명은구조되엿다 大邱琴湖江에서

십륙일오전열시경되여서대구부외금호(琴湖)강을건느는나룻배(渡船)가승객과화물(荷物)을실고 금호강중류에 일으러서마침 금번 비로인한상류 (上流)로에서 급히나리는물결에 밀리여배십일명은 하류(下流)에서구조(救助)되고나마지칠명은 물에떠나려가서 아직 행방불명이되엿다한다(대구)

●南浦府生活改善講習=진남포부(鎭南浦府)에서는 일반부민의생활개선을 목적하고 오는팔월이십삼일에 생활개선 강습회를 당시공회당에서 개최하리라는데 과목이가정에 필요하니만큼 일반부인네들이다수 참석하기를 바란다하며 과목과강사는알에와갓다고한다(진남포)

講習科目 一、淸凉飮料製造 二、來客接對 三、改良料理 四、小兒衣及簡單料理製造 五、兒童衣服彩色及染色 六、家庭衛生小兒保育上注意 講師第一普校 美籍玉 康淑貞 白銀波三先生 第二普校 李七星女先生 蘇惠醫院 文秋國先生

電氣會社員이 住民을毆打重傷
전주수립부지문제로 永興郡龍盤에서

영흥군선흥면룡반리 전력주식회사(永興郡宣興面龍盤里電力株式會社)는 오래전부터 공사에착수하야 지금은 영흥읍과회사가 ... 공사하든동시에 ... 전주(電柱)를세우게되어 ... 문제로 ... 사이에 ... 중상을 당하엿다한다

地主側에서不應
警察의調停도 각방면으로매수운동을해

변항보도와가티 문제의 해결이막연할뿐아니라 민중의 긔세가 험악하얏슴으로 경찰에서는 쌍방을초청하야 칠십원으로해결하라하얏스나 머리자는 웃지도안지아니함으로 경찰서에서 만약듯지아니하면 고집하면 래일부터 경찰서에서 공사를시작하겟다는 위협까지하엿스나 종시듯지아니함으로 또다시회사측에서는 장흥면에잇는 유영희(劉英熙)라는학생에게탈신이 만약이문제를해결하야준다면그 보수로얼마의 금전을 드릴뿐아니라학교를나오면 회사에서 채용하겟다는등면직원파구장을회책을 써스나문제는용이히해결될 가망이업다고한다(영흥)

龍岡靑盟創立

평남룡강청년동맹(平南龍岡靑年同盟)은 그간준비위원회에서 활동으로 일반준비에분망중이든바 드되어 지난십오일 하오한시부터 룡강진지공회당(龍岡眞池公會堂)에서 창립대회를 개최케되여 오십명의 맹원출석과 수십명의 방청자로 대회는 성황리에 개회케되엿는데의장 리호렬(李鎬烈)씨 사회하에 전선각지방사회 단체에서보낸 오십여통의 메세지와평남도련맹특파로은(平南道聯盟特派)로련희(盧鍊熙)씨 진남포신간지회(鎭南浦新幹支會) 리정(李丙)씨와 기외의 의미심장한축사가잇슨후 조선정세급 세계정세보고등 결의가 잇섯다고한다(진시동)

◇討議事項 一、組織問題 一、敎養問題 一、勞動問題 一、農民問題 一、女性及少年問題 一、言論出版集合結社自由獲得의件 一、三總解禁問題 一、新幹會問題 一、失業問題 一、地方靑年會問題 一、會館問題 一、財政問題

◇任員 執行委員長 韓晃 執行委員 金住鼓外十五人 檢査委員長 如天外三人

●金川植樹伐採問題=황해도금천군시내에는 거금십일년전 금천군수 박승주(朴承周)씨가 시내도로변에 식목하야 우금 금천각관청 ... 이 자상으로 길녀스며 초동민이소를 가지고읍내에 드러와서 아지못하고 식목한나무에다소를 매든지 혹시나무가 지틀하나라도닷치든지하면 반드시 경찰당국에서벌금과형을처벌하며 길녀온나무를 지금에이르러 ... 일반시민은 책임당국자를원망한다고한다(김천)

勞動者들困境
勞賃傳票引換問題
경찰의제지로인하야 일반에통용못한다고 殷栗金山金鑛에서

황해도은률군북부면금산리(黃海道殷栗郡北部面金山里)부근광업소(富田鑛業所)에서는광산인부에게 매일로동임금을 현금으로 지불하지아니하고 임금인환표를 지불하엿다가시일(市日)마다 현금으로인환하여주는바 극빈한로동자의 처지로서오일간을 기다릴 형편이되지못하고 그날그날사용하는바 종전까지는 엇떠한사람들 물론하고임금인환표를 가지고만가면 현금으로인환하여 주든고로로동자는 그인환표를가지고 일용품을 전부사옴으로 하등에 장애가업섯든바 근일에와서는 동광업소로부터 물면허 상인에게는 사용하지말라고하며 상인이가지고가면 인환하여주지안흠으로 일반상인들은 절대로전긔사용하지안는다는바 그런중에도 금산리에잇는 정전상점(井田商店)만은이환표를사용하기로 전긔회사에서 정하엿다는데 일반로동자들에서는 그날버려 그날사용하는것을 공통사용을 금지함으로인하여 여간곤난을 당하지안는다는바 이에대하여 관계자측씨에 말을드건대다음과갓다.

광업소회사주임담 인환표공동사용을 금지하게된 것은 나로서도 대단히유감으로생각하는바입니다 누구나 로동자로서는 그날버려다가 그날사용하는것을 사용하지못하게 되엿스니 간여간 곤난이아니겟지요 그러나 금번에 돌연히공통사용을금지한것은 경찰서장(長淵警察署長)으로부터 금지한것이니 유감이라고말한다(은률)

巡査重傷식힌 三名만을送局
함흥검사국으로넘지어

지난륙일밤에 함남정평군 춘류면류중리(咸南定平郡春柳面柳中里)에서 백여청년과 경찰대사이에충돌이생기어김소십(金小十)이란사람은 중상을당하엿다함은 루보한바어니와 혈안으로 수사하는 경찰에검거되여 이래 정평경찰서에서취조를밧고잇든 십여청년중 리문영、리경연、리윤영(李文永、李景永、李允永)세사람은 지난십삼일에 일건서류와함께 함흥검사국으로 송치되엿다한다. (신상)

西井少盟革新

오래동안 능수한사정으로 대회를열지못하고 침체상태에잇든 경부선서정리역전(京釜線西井里驛前)에잇는 서정리소년동맹에서는 ... 지난팔월십삼일 오후세시경에야 동회관에서 집행위원장 심인택(沈仁澤)씨의개회사로 개최하고 림시집행부 선거는의장 남상환(南相煥)씨와 서긔홍재우 (洪在祐)군이피선되자 멀리의주청맹소년회에서보낸 축문을랑독한후 의안토의에드러가 진위의소년운동은 분산적으로 떠려커잇슴을 유감

電信柱에落雷 강경에서

지난팔월십사일(八月十四日)밤열한시경에 나리붓는 폭우와아울러 뇌성은만인을 놀래든중 강경역전(江景驛前)에 드되여 락뢰되어일시는 전신주에 지불통이되엿다하며 인축에는 피해가업다고한다(강경)

中鮮少年庭球

래년에 의하야경부선서정리역전(京釜線西井里驛前)에잇는진위소년동맹(振威少年同盟)에서는제사회중선소년정구대회(第四回中...

昌原靑盟幹部 姜鎬哲氏被檢
목포서잡엇다

창원군 남면축구대회(南面蹴球大會) 응원갓해 사회주의대무정부주의사이에 분쟁이 일어나서 맹렬한격투까지 시작되어 이로인하야 마산(馬山)창원(昌原)김해(金海)등지에 다수한청년이 마산경찰서에 검거되어엇단이 엇더한 큰사건으로 중대시하고비밀리에 취조를 개시하는일방사태는 여전히활동을 계속하야 각방면으로 출장조사중이든바 지난십륙일 밤에는 창원청년동맹간부 강호철(姜鎬哲)군을 목포(木浦)에서 체포하야 즉시마산경찰서로 압송하야 왓다는데 경찰당국의 말을들으면 창원사건은 경찰의직권으로는 처결하기가 어려운 문제이라하야 불일간검사국으로 보낼듯하다한다(마산)

◇議案 一、組織大會에關한件 一、財政問題에關한件 一、盟員紀律에關한件 一、規約修正에關한件 一、靑年同盟創立에關한件 一、盟員訓練에關한件 一、敎養方針에關한件 一、會館問題에關한件 一、庭球大會開催의件 一、庭球大會出場에關한件 一、迷信打破에關한件 一、其他事項

◇委員=執行委員長 崔南澤 庶務部 洪鳥裕 敎養部 許達 ...

義州警察은 集會를一切禁止
청맹위원회도조건부허가

의주청년동맹(義州靑盟)에서는 지난십오일에 제륙회집행위원회(第六回執行委員會)를소집하려하엿스나 경찰당국으로부터 상부의 명령이라하며 의주지방에는 음월팔일까지 집회를일체금지한다하며 특별한 교섭으로 의안(議案)은 토의치안켓다는 조건부로 동일하오여덜시반에동회관에서장선명(張善明)씨 의사회로 평북도련맹창립대회(平北道聯盟創立大會)의대의원(代議員)을선거하고동아홉시반에 폐회하엿다는데 선출된대의원은다음과갓다한다(의주)

代議員=朴完禧 徐在弼 文乃淳 金器眞 朴殷大 金敬龍 劉宗元 車浩錫 車明善 金尙烈 金奉斗 李尙奎 金珠 同候補=金楢 李峰 白吉善 張善明 羅子明 金世玉

●義州留學生定總=의주유학생회(義州留學生會)에서는지난十일 오후두시반에 의주양실학교(養實學校)교실에서 리관용(李寬用)씨의사회로 제구회정기총회(第九回定期總會)를개최하고 임원개선(任員改選)과 제반토의사항이 잇슨후 동네시에 폐회하엿다는데 개선위원과 토의사항은다음과갓다(의주)

◇執行委員 崔喜俊 白信明 張德鍾 申英湜 任道俊 崔尙俊 金弘植 車載子 金永善 尹禮信

◇討議事項 一、卒業生祝賀會開催의件 二、講演會開催의件 三、水害救濟會援助의件

●物盜頻頻=모다들生活이困難한所致인지最近內湖一帶에는 盜難事件이大端히만타는데지난十二日夜에는新上里李聖鉉氏집에物盜가侵入하야現金二十圓이든지갑을 盜賊하여갓다고

水害義捐金

京城府取扱 ▲金七圓也 玉仁洞一九侯爵李丙吉 ▲金貳拾圓也 李王職長官男爵韓昌洙 ▲金拾貳圓也 中央物產株式會社社員一同 ▲日計金參拾九圓也 ▲累計金四千四百八拾六圓五拾八錢也

京城府取扱 ▲金三圓漢江通二勝谷泰治 ▲金十圓三角町金圭源 ▲金五十圓長橋町李鍾奭 ▲金一圓西大門刑務所受刑者某 ▲日計金六十四圓 ▲累計金四千四百四十七圓五十八錢也

▲二圓五十錢 高陽郡碧蹄館金融組合 ▲累計六百四十八圓六十八錢(京城府取扱除外)

朝鮮社會事業協會本部取扱 八月十三日午前十一時外지 ▲十三圓北靑營林署職員一同 ▲十圓東京吉川澤次郎 ▲五圓東京友田製藥工場有志 ▲一圓東京無名氏 ▲合計二十九圓也 ▲累計一萬六千八百二十圓八十九錢也

朝鮮社會事業協會本部取扱 八月十五日午前十一時外지 ▲八十三圓五十錢城大法文學部職員一同 ▲七十三圓五十錢同醫學部職員一同 ▲一圓大阪金周卜 ▲三圓八十錢鐵道局京城工場員一同 ▲計二百六十一圓八十錢 ▲累計一萬七千一百七十七圓十一錢

朝鮮社會事業協會本部取扱 八月十六日午前十一時外지 ▲五十錢廣州松涯常藏 ▲二十圓橫濱東洋바부곡會社內睦會 ▲十二圓九十錢愛知縣鮮人有志 ▲九十四圓四十錢總督府平壤專賣支局及所屬官署職員一同 ▲百十三圓三十錢總督府大邱專賣支局職員一同 ▲二十一圓六十二錢京城本券部佐藤요사 ▲合計二百六十二圓七十二錢 ▲累計一萬七千四百三十九圓八十三錢也

▲二圓金泉郡陽谷金融組合 ▲十九圓三十錢加平郡廳職員一同 (京城府取扱除外) ▲計果 六百四十六圓八錢

慶州南鮮庭球大會
時日 八月二十四日 場所 東京舘コート 用球 丸善(新品) 申込期日 八月二十三日限 申込場所 朝鮮日報慶州支局 申請金 一圓 主催 慶州留學生會 後援 朝鮮日報慶州支局

海州西鮮庭球大會
一、日時 八月二十四日 一、申請期日 八月二十二日까지 一、申請金 每組 一圓式 一、申請場所 朝鮮日報海州支局 主催 海州海宗俱樂部 後援 中外、朝鮮海州支局

立石西鮮個人庭球
時日 八月二十日 場所 立石公普校コート 申請期日 八日午後六지 申請場所 本報立石分局 用球 丸善軟球 參加金 每組一圓式 賞品 一等時計二個旅費十圓 主催 立石庭球部 後援 朝鮮日報立石分局

平原個人庭球大會
一、時日 八月二十日午前十時(雨天順延) 一、場所 順安公普校運動場 一、申請期日 八月十九日까지 一、申請所 中外朝鮮順安支局 一、參加金 每組一圓 一、主催 平原學友會 一、後援 中外朝鮮順安支局

納凉 音樂舞蹈大會
日時 八月十八日밤八時半 場所 光州公會堂 主催 在外光州留學生學友會 後援 朝鮮日報光州支局

延白個人庭球大會
◇時日 八月二十日(雨天延期) ◇場所 延安南山麓コート ◇申込期日 八月十九日 ◇申込場所 延安面山陽里延林商會 ◇參加金 一組一圓 ◇賞品 優勝旗、外副賞 ◇主催 延安留學生親睦會 ◇後援 朝鮮日報延安支部

咸興北朝鮮水上競技大會
日時 八月二十日正午부터 場所 西湖津海水浴場 申請 八月十九日外지 咸興軍營通朝鮮日報咸興支局(電六五三番) 主催 咸興水泳俱樂部 咸興體育會 後援 朝鮮日報、中外日報咸興支局

光州音樂、舞踊大會
時日 八月二十二日밤八時 場所 光州座 主催 光州留學生會 後援 朝鮮日報光州支局

第四回南鮮蹴球大會
日時 八月二十八日(木)雨天順延 場所 公州運動場 申請 八月二十四日外지公州國으로 參加金 每團參圓也 抽籤 八月二十七日午後九時 用球 英國五號 賞品 優勝旗外副賞(優勝團은旅費一部補助) 主催 公州 後援 朝鮮日報公州支局

全江華個人庭球大會
日時 八月二十四日(雨天順延) 場所 江華公普校 申請期日 八月二十二日 資格 本郡一年以上在籍者에限함 參加金 一組金六十錢也(申込時添付) 抽籤 八月二十二日午後三時 於當日會場 主催 江華 後援 朝鮮日報江華支局

區長二名斬殺한 國民府員三名送局

취조하든중에살인죄까지발각 北靑檢事局으로

장백현십륙도구(長白縣十六道溝)에근거를두고활동하든국민부원최빈김창서(國民府員崔斌金昌瑞)외일명은장백현관헌에게체포되여 혜산진경찰서(惠山鎭警察署)에인도되엿다함은본보에이미보도한바어니와그동안치안위반(制令違反)으로엄중취조한결과약이개월전에장백현십륙도구(長白縣十六道溝)구장향용준과 김원국(區長咸龍俊金元國)두명을『스파이』라고목을찔러죽인사실이발로되여혜산경찰서에서는현장에출장하야림검한후 치안위반과살인죄(制令違反及殺人罪)로 지난십삼일오전일곱시차로 북청검사국(北靑檢事局)으로 송치하엿다한다(혜산진)

元山檢擧事件

나날이확대되여서 신간회간부를또검거 各地서數十名押來

원산경찰서(元山署)에서는지난삼일부터 대활동을 개시하야남북각지에서 수십여명의 청년을검거압래 하야다녓코 이래엄중히취조를 거듭한다함은 이미보도하얏거니와 동서에서는 사건을의연비밀에부침으로자세히알수업스나취문되는바에의하면원산격문사건(元山檄文事件)을취조하든듯하며 의외에 모사건이발로된듯 하다는데 동서에서는저간일단락을 고한듯이 얼마동안잠잠하더니 지난십사일 오후한시경부터 또다시활동을 개시하야 신간회원산지회(新幹會元山支會)간부리세모(李世模)씨를 그의자택에서 검거하는한편형사대를안변(安邊)등지에파송하야 신간회안변지회(新幹會安邊支會)위원장신경상(申敬相)씨를 검거압래하엿는데 검거의범위는 확대될는지 모른다고한다(원산)

重大事件嫌疑 尹相國君押送 신상에서검거

함남정평군춘류면 령흥리(咸南定平郡春柳面靈興里)윤상국(尹相國)군은모중대사건의 혐의를입어원산경찰서의수배로지난십오일에신상주재소원(新上駐在所員)에게검거되엿다가십륙일에원산경찰서에서 출장한형사에게 인도되여 압송되엿다한다(신상)

說敎가不穩타고 敎會助事를檢擧

평저평등주의를말햇다고 無智한高敞警察

전북고창경찰서(全北高敞警察署)에서는 지난십륙일밤열시경에 돌연히 그곳읍내리 긔독교회조사 리우석(邑內基督敎助事李禹錫)씨를 검속하고 엄중한취조를한다는바 그내용을 듯건데 십륙일밤에 그곳교회 배당에서하긔아동성경강습회(夏期兒童聖經講習會)수업식(修業式)을 거행하기위하야 그날밤은 특별히어린아히들의 유희참가와 긔타여흥이잇섯는데 개회벽두에 긔도를마치고 리우석씨로부터『하나님의생명수를마시라』는 성경구절을 랑독후거긔에대하야 설교를하든중 종교의진리는 무산주의나 공산주의가아니라 평등주의를찻는것이라는 말을하게되자 방청하든김형사(金刑事)가중지를식히고 이어서경찰서로 다려다가류치장에 검속하엿다는데 방청하든 수백의청중은 무엇이불온하여서 그와가티검속까지하엿는가?하야 불평이만타고한다(고창)

布敎妨害라고 敎會側이憤起 선후책을강구중

설교가 불온하다 하야리우석씨를검속하엿다함은 별항보도와 갓거니와그곳교회측(敎會側)에서는 분개하야경찰에 교섭을 하는일변본로회(本老會)로조회를하는등 선후책에 분주중이라는바 경찰은 태도가강경하다하며 교회측에서는 어데까지 항의를하라고한다는데문제가확대될것으로일반은관측한다 고한다(고창)

釋放되엿든 張君又復被檢 청진검국으로

얼마전에 청진경찰서(淸津署)에검속되여 취조를밧다가 일시석방 되엿든청진로동회 상무위원(淸津勞働會常務委員)장채국(張彩國)군은 지난십사일 오전열시 청진검사국(淸津檢事局)으로부터돌연히 호출하야장시심문이 잇슨후청진형무소에 수용하엿는데 사건의 정체는알수업스나 모종사건의 관련된혐의인듯하다고한다(청진)

平支後援의 獨奏會盛況 예상이외로

본보평양지국(本報平壤支局)후원으로 지난 십륙일오후 여덟시부터 부내백선행긔념관(白善行記念館)에서개최한소년제금가(少年提琴家)안병소(安柄玿)군의독주회는 정각도 되기전에 예상치못한만콤 대만원을 일우운중에 안병소군은 묘기를 보며만장의청중을 열광케하엿스며 더욱이소년으로최신명(崔信明)양의피아노독주는 일반청중에게 적지안은흥미를 주엇스며 오후열한시에 대회는 무사히 폐회 하엿다고한다(평양)

同胞家七百戶에 納稅賦役을免除

동포들이루차진정한결과로 國境對岸長白縣에서

국경에대안인 장백현(長白縣)에수십년 이래로조선동포 칠팔백호가잇서장백현을칠개면으로분하야조선사람의면장과구장들두고 조선사람의 일체사무를 보아왓스나약일개월전에 홀로 당국인장백현청에서 학교와면을 직할하게되엿슴으로 조선면장들의 왕낭사건이 돌발한 선사람면장들이 수차교섭 하얏스나 하등의효과를 보지못하다가 지난칠일오전열시에 장백현케일구면 사무소에 칠개면대표이십여명이 집합하야 장백현장(長白縣長)을방문하고 학교와면을 우리사람이과거와 가티하게하야 달나고진정 하얏스나 현장은 조선사람들은 경제가허락지안는다 만콤세금을 부담할수업는즉 학교도우리가 경비를더지출하야 직할할수밧게 업스며 만약면을그대로 두려하야도 면장과서긔 구장들은 과거와맛찬가지로 조선사람들의 일을보아오라 우리현당국에서도 조선사람에게서 세금은일체 밧지안흘터이요 부역도그만두라 만약불상한 조선농민에게서 세금과맛비용을 밧는다면 조선면장들에게상당히 처벌하겟다는 엄명을밧고돌아갓다 고한다

元山學生示威事件 五氏出獄歸鄕

삼년간집행유예로나와 多數同志出迎裡에

원산학생만세사건(元山學生萬歲事件)으로 지난일월에검거되여 이래칠개월동안이나 철창속에서 신음하든 김종국(金鍾國)로윤하(盧允河)최경술(崔庚戌)양리정숙(李貞淑)양강리봉(姜利鳳)등오씨는함흥지방법원(咸興地方法院)에서 삼년간집행유예의 형을바더가지고 지난십륙일오후열한시 착렬차로 원산에 도착하얏는데 오래동안그들을 그리워하든 친척고구를 비롯하야 원산각사회단체의 동지수백여명의 출영으로 원산역두는 인산인해를 이루엇스며 일동은 원산학생사건 희생동지 출옥만세를삼창한후 즉시원산로동련합회(元山勞聯)관에들어와서피차의간담을 피력한후 성황리에 서산회 하얏다고한다(원산)

嶺山文字普及

본사주최의한글보급반이개성(開城)군내각처에서 방금 대성황으로 개최중인바 특히개성군 영남면(嶺南面)과장단군진서면(長湍郡津西面) 사히에서는금번하긔방학에 돌아온 학생들이 팔월일일부터 문자보급반을 개강하고 오십여명 아동에게 열심으로교수중이라는데 강사 제씨는 다음과갓다한다(개성)

◇講師 金鳳瑞 李德奎 南宮濬

元山勞聯幹部 京城으로護送 종로서에조회로잡어서

원산로동련합회(元山勞働聯合會)간부리게심(李啓心)씨는경성종로경찰서(京城鍾路署)의조회로 지난십오일밤에 원산경찰서(元山署)에검거되엿다함은이미보도하엿거니와 동서에서는 권리씨를하로동안 류치식히엿는데 사건은 비밀에붓침으로 자세히알수업스나 들은바에의하면 경성종로서 검거사건에 관련된듯하다고한다(원산)

洪城郡下에 三人組强盜

현금십칠원각수를강탈 犯人을嚴探中

지난십륙일 오전한시경에 충남홍성군 홍주면 월산리(忠南洪城郡洪州面月山里)일백삼십삼번지김금학(金今鶴)면조소매업자집에는 세사람의 강도(三人組强盜)가나타나주인을 구타하고현금십사원과각수와담배등입십칠여원어치를 강탈도주하엿다는데이급보를 접한홍성경찰서(洪城警察署)에서는 동두시경에비상소집을하야 사법주임장 경부보(司法主任張警部補)의지도하에 순사십여명을 인솔하고현장에달여가 엄밀히 수사하엿스나범인의 종적은 오리무중으로아모단서를엇지못하고그대로 돌행하고도라온 모양이라는바 서내의공긔는 긴장하야 아즉까지도로면이며 휴의 상태로 각지에조회를하는동정제망을첫스나범인의종적은묘연한모양이라한다(홍성)

新上檄文事件 李、黃兩君釋放 지난십륙일에

지난십일새벽에함남신상(咸南新上)에 산포되엿든사건의혐의로신상주재소원에게검거되어취조밧든리성근황칠성(李成根黃七星)량군은 지난십륙일에무사석방되엿다한다(신상)

虛僞報告로 官民이衝突

전남순천에서생긴일 十五名을檢束取調

순천군쌍암면신성리(順天郡雙巖面新星里)에서는 구일오후아홉시경관민간일대격투가일어낫다는데 그날에는농민이하로동안휴역(休役)하기위하야신성리일동이 동리동각(洞閣)에 모히어서 오전부터 오후까지 로소가유쾌히 놀다가 오후 세시쯤되어서 한로인과청년이 룡담하다가두어마듸말닷듬이 잇섯스나 무사히 해결되엇스며 날이저물틈을타아서 다헤어졋는데 그언쟁할때에 방청하얏든사람으로 동면쌍암장(雙岩場)에사는 강도수(姜道洙)강종수(姜宗洙)형제가잇다가 강도수가 그언쟁을조정하는데 만흔진력을하엿스나 폭력(暴力)이나 즉접행동(直接行動)은서로업섯슴에도 불구하고 도수의아우인 종수는 동면경찰관주재소에가서 신성리에 대격투가잇다는등 자긔형 도수가마저서 죽게되엿다는등 허위보고가잇섯슴으로 이를들은 순사부장향정(向井)이는당일술을만이먹은후 아즉흥분중에 즉시조선인순사리강녕(李康寧)과권긔강종수와함께신성리동각을차저간바 때는오후아홉시나되야 유흥객과언쟁하든사람은 발서 다헤어젓고 동리로소가다시 모히여농담(農談)을하고안젓는데불문곡직하고 강종수는 돌을들고향정부장는단장을들고좌충우돌격으로돌이던다하야 결각(折脚)자와눈이빠지인자등기타 다수의부상자를 내이고 현장에는천후불참하얏든 리공수(李公水)의 집에까지침입하야 란타를하엿는바 이틀동은 동민중에 김한준(金漢俊)을위시하야다수의부상자의자여질이그무리한부상을 가리더리자는말이 사방에서일어나자 신성리구장(區長) 김일봉(金日鳳)은 순사를 무짓는체하며 그들을포하야 도망하다가 약수십보의거리에서 잡히여서 부상이되엿다는데 권리순사는 현장에서 부장을합류하다가 못하야즉시 현직소로가서 순천경찰서와 주암경찰관주재소에 급변을고함으로 응원대 십여명이나가서 쌍방의부상자와 혐의자천부를체포하여다가 현금순천경찰서에 구류를식히고 취조중이매리민중에 가장중상자 김황종씨는동군승평의원(昇平醫院)에입원치료중이요 함정부장은 동군도립병원(道立病院)에입원치료중이며 피의구속자는 열다섯명이나된다는데 당국의처치가주목된다고한다(순천)

鍾路署刑事隊가 馬山에出張活動

청년과학생을검거취조 方今도徹夜取調中

요사이마산경찰서에서는돌연히 맹렬한활동을 개시하야김해(金海)창원(昌原)마산(馬山)등지에다수한 청년을검거하야 방금 엄중한 취조를계속하는 일방사일전부터 경성종로서(京城鍾路署)에서 두형사가마산으로출장하야 재외마산류학생의 가택을일일이 수색한후 즉시사오명의학생을 검거하야주야를 불고하고취조를 진행하는 일방각형사대는극비밀리에서 활동을 하야 지난십오일에는마산청년동맹간부최강(崔强)군을소환하야련삼일로취조하고 그익일에는 마산녀학생삼사명을 또다시 소환하야엇더한 사건의단서를 엇고저철야(徹夜)를하여가며취조를계속중인바 형사대는 아즉도각방면으로 조회를하여맹렬한 활동을한다는데 일반은경찰의 태도에적지안흔 주목을가지고 잇는중이라한다

005287

天氣豫報 曇雨模樣

八月十八日 京城測候所發表

滿鮮方面의氣壓은頗히不安定하고黃海에는小低氣壓이잇다全朝鮮一般이흐려서昨夜는處處에小雨가잇섯다明日도흐리고비가올모양이다

氣溫昨日 最高 三三度 最低 二二度

慶山一帶에 傳染病發生 장마끗테

근래희유의 대홍수가 오래동안계속하다가 갑작이 과후가밧고이어서 지난십삼일부터 장마비가나리게 되자경산군 읍내에는토사곽난(吐瀉癨亂)과기타장질부사가튼 전염병이 발생하여만연된다는데 일반은 섭생에주의하기를바란다 고한다(경산)

運動競技

慶大對全鮮陸上競技 71.5 對 53.5點으로 慶大優勝

白圭福君의殊勳

滿州遠征으로부터歸途에 京城을經由하게된 慶應大學陸上競技部對全朝鮮對抗陸上競技는十七日午後二時半부터 京城運動場에서擧行한바 定刻에兩軍選手의壯嚴한入場式이잇슨後 三時부터競技를開幕하야 當日天候는風速四米에 前日降雨로因하야 『콘듸슌』이좀不良하엿스나 四百米障碍와 八百米繼走에 朝鮮新記錄을出한後五千米競走에慶大渡邊選手는中途에卒倒하는等兩軍力戰한結果 七一·五點對五三·五點으로慶大가優勝하고午後七時에閉會하얏다 兩軍의入賞者氏名과『레코-드』는아래와갓다

走巾跳 一着坂本(慶)六米七二五 二着吉田(慶)六米六〇五 三着松田(朝)六米四二 四着鄭(朝)六米三五

槍投 一着山本(慶)五六米一六 二着馬鳥(朝)五三米三一 三着家永(朝)五三米二五 四着內田(慶) 五二米三七五

四百米障碍 一着松田(朝)一分〇秒十分四(朝鮮新記錄) 二着田中(朝) 三着富田(朝) 四着吉川(慶)

棒高跳 一着岩本(慶)三米六〇 二着山本(朝)三米五〇 三着坂本(慶)三米四〇 四着松本(慶)·八着(朝)

五千米 一着白圭福(朝)十六分五七秒 二着北村(慶) 三着北本(慶) 四着金恩九(朝)

八百米릴레이 一着慶應(菅沼 吉田 深野 阿武)一分三十三秒(朝鮮新記錄) 二着朝鮮팀(金長律 荻野 青木 大澤)

百十米高障碍 一着中濱(慶)十六秒一 二着深干(朝) 三着富田(朝) 四着曲淵(慶)

砲丸投 一着齋藤(慶)十二米五七五 二着山本(慶)十二米三八 三着有馬(朝)十二米二六 四着板垣(慶)十一米八七

千五百米 一着白圭福(朝)四分二十秒플랏트 二着土屋(朝) 三着渡邊(慶) 四着岩本(慶)

走高跳 一着松田(朝)桑田(慶) 金子(慶)一米七〇同記錄 四着上原(朝)

百米 一着阿武(慶)十一秒플랏트 二着大澤(朝) 三着金長律(朝) 四着吉田(慶)

圓盤投 一着板垣(慶)四〇米六二五 二着齋藤(慶)三八米二七 三着黑田(慶)三七米九〇 四着劉約翰(朝)三七米七〇

四百米 一着高西(慶)五十三秒六 二着深野(慶) 三着深津(朝) 四着黃大善(朝)

遞信快勝 遞信6 名古屋3

前日長崎高商을打破한名古屋高商對遞信野球戰은 十七日午後三時五分부터京城球場에서 (球)鈴木(政) (壘)森 那須審判下에 遞信先攻으로開戰한바 二回名古屋一點을先取하야優勢를示하다가 遞信五回에一點 六回에三點을奪取하야 名古屋을追迫하엿스나 名古屋도이에不屈하고 七八兩回에各一點式入하야 追及이甚하엿스나 九回에遞信二點을奪取하야 名古屋最後攻擊도效果가업시 六對三으로 遞信이快勝하엿다

뺏터리 (遞)金永爽·高野·岡崎—箸野 (名)酒井—木田

中等選拔野球

釜山에서 擧行中인 朝鮮日本中等學校選拔野球大會第二日은 十六日에降雨로因하야 中止하엿다가 十七日午前부터擧行한바 龍山中學과 釜山二商과 京城師範이 各各一勝하엿다

龍中8 佐中0

龍山中學對佐賀中學試合은十七日午前九時半龍中先攻으로開始한바八對零으로龍中大勝하고十一時半에閉戰하다

龍中	2	0	1	0	0	0	2	3	0	=8
回數	一	二	三	四	五	六	七	八	九	
佐中	0	0	0	0	0	0	0	0	0	=0

釜山5 仁川0

釜山二商對仁川南商業戰은釜山先攻으로十一時四十分에開戰하야二時에閉戰한바結局아래와가티五對零으로釜山得勝하다

釜山	4	0	0	0	0	0	0	1	0	=5
回數	一	二	三	四	五	六	七	八	九	
仁川	0	0	0	0	0	0	0	0	0	=0

京師8 東萊1

東萊高普對京城師範戰은東萊先攻으로開始한바結局八A對一로京城師範得勝하다

東萊	1	0	0	0	0	0	0	0	0	=1
回數	一	二	三	四	五	六	七	八	九	
京師	1	0	0	0	2	1	4	0	A	=8

中等優勝野球 大邱商惜敗 4A對2로松山得勝

第五日一勝者第一試合=大邱商業對松山商業戰은十七日午前九時부터平井(球)濱井 高濱(壘)審判下에大邱先攻으로開始하야아래와가티四A對二로松山商業이得勝하고十一時十四分에閉戰하다

大邱	0	1	0	0	0	1	0	0	0	=2
回數	一	二	三	四	五	六	七	八	九	
松山	1	0	2	0	1	0	0	0	A	=4

第一回 大邱無死後 松山高須左中間拔三壘打로出하야 阿部安打로生還하야一點을先取하야 敵의機先을制한다음에 二回에大邱崔達讓四球 杉原中飛 內藤四球로走者 一二壘에잇슬時 三戶三振한後 그엘을 捕手가一壘走者를刺하려고投한것이좀허하야 엘은 右翼에轉轉하는間에 崔達讓二壘로부터生還하야同點이된後 交代한松山은三回裏에一死後 矢野左前安打 尾茂田四球로走者一二壘에 잇슬때 藤堂右拔三壘打로二者生還하야 二點을『리-드』한채進行타가 五回裏에松山二死後尾茂田左拔三壘打로出하야藤堂의二越安打로 又復一點을加한後大邱는 六回裏에 二死後崔達讓二壘後方飛球를二壘手와右翼手衝突落球하야二進後 杉原左拔安打로生還하야 一點을回復한後兩軍의好守로 得點치못하야四A對二로大邱惜敗하얏다

뺏터리 (大)二瓶—杉原 (松)山下·矢野—藤堂

廣島2 小倉1

第五日一勝者第二試合=廣島商業對小倉工業戰은 十七日午後十二時三十分부터 小倉先攻으로開戰한바 小倉은七回에一點 廣島는九回에 二點을得하야二A對一로廣島辛勝하고 二時十分에閉戰하다

平安15 東北0

第五日一勝者第三試合=平安中學對東北中學戰은 開戰劈頭부터 平安猛打를連發하야東北의防戰도 所用업시十五對零으로平安大勝하다

東北	0	0	0	0	0	0	0	0	0	=0
回數	一	二	三	四	五	六	七	八	九	
平安	3	0	4	6	0	0	0	2	A	=15

和中4 靜中3

第六日第一試合=本大會의優勝候補和歌山中學과强敵愛知商業을參降시켜一躍聲價를 함한靜岡中學試合은 十八日午前九時부터 和中先攻으로開戰한바靜中一回에二點을先取하야 氣勢大振하엿스나 和中四回에一點을回復하자바로同回裏에 靜中一點을又加하야依然히優勢를持續하다가 第五回和中二點을回復하야 同點으로激烈한接戰을演한後 最終九回에 和中貴重한一點을奪取하야 四對三으로靜中 長蛇를逸하고 十一時十五分에閉戰하다

東京伯林對抗 陸上競技會 東京軍惜敗

(伯林十七日發電) 東京와伯林兩都市對抗陸上競技會는 十七日當地에서擧行한바 觀衆이七千餘名에達하야盛況을呈하엿스나 數日間繼續한降雨로因하야最新式設備를자랑하는競技場도『추랙』이柔軟하야『콘듸슌』이甚히不良하야 日獨兩軍의奮鬪도不拘하고 記錄은一般으로不良한中에 最後까지勝敗를判定할수업슬만한激戰을演한後六五·五點對四八·五點으로日本遠征軍이敗戰하다

東西中等水上競技 東部優勝 九九對八七點으로

(東京十八日電) 第四回全日本中等學校水上競技大會第二日東西中等學校對抗競技는引續하야十七日午後六時부터神宮『풀』에서開始한바結局九九對八七로東部가優勝하엿다各競技의一着及新記錄은아래와갓다

▲二百米릴레이一着西部(小西志村小野橫山) 一分五十二秒六(中等學校新記錄)二着東部(片山宮崎田中飯村) 一分五十二秒六(中等新記錄) ▲四百米自由型 一着橫山隆志(西部)四分五十七秒六(日本新記)二着牧野(東部)四分五十八秒六(日本타이記錄)▲五十米背泳一着片山兼吉(東部)三十三秒(日本新記錄)二着鈴木政夫(東部)三十三秒(日本新記)三着河津憲太郎(西部)三十三秒八(日本新記錄)▲百米自由型一着橫山隆志(西部)一分一秒(大會新記錄) ▲二百米平泳一着小池禮三(東部)三分一秒二 ▲八百米自由型一着牧野正藏(東部)一〇分三八秒八(日本新記錄)▲二百米自由型一着橫山隆志(西部)二分一七秒六(大會新記錄)▲百米背泳一着鈴木正夫(東部) 一分一四秒四(大會新記錄)▲百米平泳一着[illegible](西部)一分二一秒六(大會新記)二着小池(東部)一分二二秒四(大會新記) 三着關(西部)一分二二秒六(大會新記)▲八百米릴레이一着東部(寺田田中牧野竹村) 九分三三秒四(日本新記錄)此記錄九分三三秒四는國際新記錄을突破한것이다 二着西部 (橫山志村小野原田) 九分三六秒六(日本新記錄)

X키네마作品 安夕影原作 色 安鍾和氏監督

노래하는시절

作品完成檢閱完了 秋期映畵戰線에最精
九月中旬新興映畵社封切 名畵가될

産婦人科 一般外科 花柳病科 入院随意
朴容駿醫院
開城北本町西廊入口 電話二二六番

有利仕事
收入確實 照會一錢郵券 案內書進呈 時計代理店募集
遠近不問 男女 自宅에서 輕便 高尙 年中無休
大阪市港區九條北通三丁目 大東商會

男女 自宅筆生募集 遠近不問 收入確實한執筆事務잇소希望者는葉書로照會하시오
大阪西區西長堀北通三丁目 三省堂

價格型錄進呈 醫療器械
振替京城四六六〇 電本1226 611
(但病院醫師에限하야型錄進呈)
京城長谷川町 高野製作所

頭痛에는 ノーシン

森信汽船出帆廣告
江華島線 每日往復 金浦大明、高陽、江華京芝寄港
延安線 每日往復 江華、喬桐、開城室頭浦、延白寄港
唐津線 月拾回出帆
瑞山線 月六回出帆
牙山線 月九回出帆
富里浦線 月九回出帆 南浦、牛九、蒼龍浦寄港
興津、馬項、九萬島寄港
運送荷物은本社營業部仁川에 各沿岸行帆船貨物도取扱 利用하시옵
森信汽船株式會社 仁川支店 電話一六二三
出帆時間表는請求하시면進呈

國際寫眞部 寫眞師養成所學生募集
一、本科 五十名男女(六個月) 實科 五十名男女(三個月)
二、締切 八月三十日 開學 九月一日
京城府光化門通光化門ビルヂング (規則書는二錢切手添付問議)

現代文化의惠澤
皮膚病退治『데-무水』
자랑할만한三大特長
一、殺菌作用
完全히皮膚病에寄生하는病原菌을殺滅하야아픈症개러운症等의苦痛을곳除去함
二、消毒作用
皮膚病患部의毒素를合理的으로分解消滅하며病毒을內部에追込하야完全히毒素를消滅함
三、收斂作用
皮膚病患部를蒼蒼治療케하야迅速簡易確實히皮膚病을全治함. 從來市井에販賣되고잇는것에比하야其效果에잇서서斷然卓越한 것以上과갓습니다. 目下皮膚病藥으로서全國中第一位의賣力을보이고잇는것은偶然한일이안입니다。
迷信打破
『데-무水』는其效果迅速靈妙하야其全治가뎌우迅速하기對問에도로혀餘病을惹起할憂慮가업지안은가하는사람도잇스나이것은杞憂에至然不過합니다 『데-무水』는完全히毒素를消滅治癒하는것인故로『데-무水』를塗用하면皮膚病全快身體一層强健하여지며其精神에一層의怡悅爽快를加합니다.
『데-무水』의威力
如何히慶固한患部에塗附하여도疼痛刺戟을感치안코또澄淡한水藥이기對問에는에뒤유지안코用法도또至極히便합니다。
主治効能
●랑습증●습증●水虫●옴●마른버즘●쇠드라지●헌데●가려운데●염옷●마른젖●어루럭이●머리밋헤나는마른옴●여드름●죽은깨●잇슬헌데●肛門헌데●모긔에물인데●벼룩빈대에물인데●살이쐬어진데●살결이부드럽지못한데●皮脂漏等皮膚病一切。
購入上의注意
類似品이만삽니다사실때는『데-무水라고特히指名하십시요
『데-무水』藥價
三十錢、五十錢、一圓、二圓、發賣十二錢到處의藥店에서販賣함. 品切時에는代金을添付하야 左記發賣元에直接注文하십시요 卽時發藥함
發賣元 東京藥院
本店 東京市芝區田村町十 電話芝一八七四·振替東京六〇一〇〇八
支店 大阪市天王寺區石ケ辻町二十 電話南一二四六·振替大阪五〇八一八四

놀날만치 모기가죽는
이마즈蚊取香의發明
人畜에는絶對安全한藥
害虫驅除의研究로世界的으로有名한今津佛國醫學博士는또蚊取香으로一般의多大한賞讚을밧습니다。
이이마즈蚊取香은鶯色粉末로

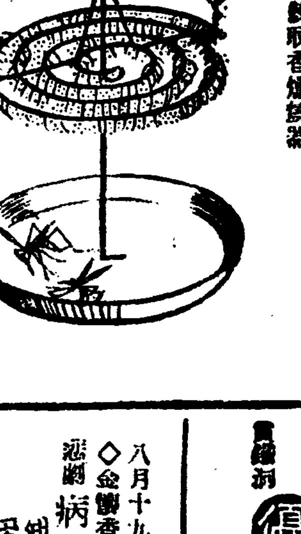

新案의蚊取香爐燒器
한번쓰면그效果의偉大함은他品과比較되지안음에놀난다。이것을태우는데는即座에서渦卷線香을만드러태우면人畜에全然無害한芳香을發하며자미잇게모기가떠러진다. 渦卷線香三本分의効力이잇서매우산예문에蚊取에는本品使用에限함
定價는、百瓦入小函卄五錢、一磅入大函一圓四十錢、新案의燒器十錢인데、到處商店에서販賣함萬一品絶時는大阪市西區京町堀通二今津化學研究所(振替大阪六八〇八九番)으로送圓申込

말못할事情
發聲映畵 羅雲奎主演

八月十七日부터
◆朝鮮研劇舍所演新脚本
悲劇 서로맛난그이들 全二幕
王平作品 全員總員
◆朝鮮研劇舍所演新脚本
社會劇 레、미세라블 全一幕
姜弘植脚色 全員總演
◆朝鮮研劇舍所演新脚本
任曙昉作
카푸에數景 全一幕
少女班總出演
◆舞踊과레뷰-合唱
期待하라秋期의本陣容
위리리버 九卷
그가삽은女性 十九卷
巴里의하늘 十九卷
노래하는시 十卷
코삭크 十卷
안나카레니나 十九卷
로스마리 十九卷
北歐의海賊 十卷
高級 常設 團成社 電話光九五九番

八月十九日부터大公開
◇金聲香作
悲劇 病妻 全一幕
◇申不出作
喜歌劇 京城行進曲 全二場
◇裡三川案 舞踊 一、후라크 二、캑크 全二場
少女班總出演
◇裡三川提供
喜歌劇 돈과벙거지 全一幕
喜歌劇 富者와兩班 全一幕
喜歌劇 그대를보내면서 全一幕
諷刺劇 女俳優 全一幕
大週大公開
仁寺洞 朝鮮劇場 電話光二一八一

八月十七日(日)晝夜부터
松竹蒲田特作映畵
沈黙의집 全十卷
女丈夫 全七卷
아이린릿지氏主演 마크센넷트社特作
번서빈의結婚生活 五卷
監督 마크새넷트氏
優美館 電話光三九五

東拓駐在理事 權限을大擴張
今後活動益猛烈을豫想 二十一日부터實施

東洋拓殖會社에서는今回朝鮮業務部及土地改良部의職制를左와如히改正하고來二十一日부터實施한다더라
一、從來朝鮮業務部는經理、金融事業의三係制이든것을△庶務課、金融課、殖產課、林務課 四課制로改正하고
一、土地改良部、庶務部、技術課의二課制는從來와如히하고從來理事의兼務이든土地改良部長은理事의兼務로하지안키로改正
또右職制改制에伴한人事의異動은實施當日인二十一日에發表할터인데今回職制改正의理由는
一、朝鮮駐在理事의權限이非常히擴張되얏슴으로그事務의分量이非常히만하진것
、現在의主任制는事實로課長同格의人物을配하는것
三、林業은從來各支店에서取扱하든바今回林業을業務部에서統一하야其事業의發展을期할것等이라더라

日本出貨 依然不熄
總計二億四千萬

(東京電) 貿易의出超轉換과同時에杜絶될것으로알든正貨의海外流出은最近『나쇼날시티-』關印商業其他의外銀側의現送으로貿易出超轉換後의正貨流出額은千五百三十萬圓이되고金解禁後의通計는二億四千萬圓에達하야豫想以上의多額에達하얏다現在의在內正貨保有高는八億六千九百餘萬圓(十四日現在)이니이로써보면甚히憂慮할程度는아니나要는今後의貿易狀態如何에잇는바今後年末까지의出超는七千萬圓이라하면上半期의入超는二億圓일것이니差引一億三千萬圓의不足을告할것이오此外에貿易外受取는本年下半期、來年上半期를通하야五千萬圓內外를差引하면結局八千萬圓이不足될것이다中國方面에서現在와가티金流入이每月數百萬圓乃至一千萬圓이라하면來年上半期의正貨流出은避키難할것이니一層더正貨擁護策을取할必要가잇다더라

勸農組合의 生資貸付業績
總貸出額百八十餘萬圓

昭和三年부터各道에서實施하는勸農組合에對한少額生業資金貸付는良好한實績을示하는바昭和三、四兩年度의貸付額은三千百十組合、九萬千五百八人에對하야百八十餘萬圓에達한다其回收成績도亦是良好하고未回收에屬한것은僅히金額의三分에不過한다調査한바에依하면購牛資金은五十%로最高를示하얏고次는肥料資金이니十三%蠶豚이十%肥料의六%이다其他織物、農具、蠶鷄、製炭、養蠶、製紙等의生產的方面에도多少使用하며또此制度의特徵는勸農共濟組合을作하고借受資金의運用에依한生產品의換價가利益을生한때는此를折半하야一半은利子回收에充하고一半은貯金하기로하는바此도亦豫期以上의成績을示한다더라

水產組合設立에 風害影響莫大

魚油暴落對策으로急設하게된水產組合은其後關係五道에서設立準備中이나道般의風水害等으로잘進捗치안하서目下의狀態로보면六月中에조합의設立은到底히困難한狀態이며結局本年은實施되지안코漁撈期를終了할뜻하다더라

蔘業組合總會

開城蔘業組合에서는本月廿八日午前十時부터同地高麗青年會館에서第四十一回定期總會를開催하고左記事項을附議한다더라
昭和五年度上半期業務經過報告

京鐵拂入成績

京東鐵道第三回拂込一株五圓(現在十圓拂込濟)은財界不況한때임에도不拘하고上期配當金을拂込金의一部에充當한關係도잇서成績은比較的良好하다八月末의拂込猶豫期限外에는大部의拂込이完了될터인데目下의成績은總株六萬株內未拂込株가約三千株이며또八月末까지에拂込에應치아니하는株는失權株라하야處理한다더라

日本產蠶繭이 中國製絲原料로
벌서一萬俵輸出 製品競爭을念慮

日本蠶繭家들은繭의暴落과製絲家의原料買入躊躇로苦境에陷하얏는데中國에서는春蠶과夏蠶이모다不振이여서製絲家의原料購入難에陷하얏고蠶家는恐慌하얏슴으로中國製絲家들은最近에이르러서日本의暴落한繭을購入하고자猛動하는데벌서一萬俵以上을中國에輸送하얏다하는바日本蠶繭家들은繭을放賣도괜찬을바이지마는그를原料로한製絲의販賣에잇서서는日本의販路와競爭하는것을念慮한다더라

世界諸國에 朝鮮人蔘雄飛
一月以降三千六百萬圓

最近專賣局에서調査한人蔘輸移出統計에依하면六月中海外에의輸移出은釜山稅關扱日本行이三百八十七斤、價格千九百五十圓、小包郵便에依한것이日本及臺灣行千四百八十斤二萬四百餘圓、佛領印度支那에七十二斤四千九百六十圓、關東州에百六斤六千七百六十圓이오其他中國、海峽殖民地、布哇、北米合衆國、英國等에도若干의輸出이잇서合計額千七百六十四斤價格三萬二千四百六十圓이니此를品種別로보면紅蔘三百二十八斤二萬一千餘圓、白蔘千七百七十三斤一萬七千圓인바本年三月以降의累計額은百二十三萬三千二百圓에達하고朝鮮에서輸入은當月中中國에서白蔘十斤二十七圓뿐이니一月以降輸入累計는三千五百九十圓이다
또本年上半의各輸出地國別金額은左와如한데此에依하면朝鮮人蔘은世界各國에雄飛함을可知한다더라

地國別	數量	價格
日本及臺灣	四、三三三斤	三一〇、九六〇圓
中國	三、四〇〇	八〇三、四四〇
香港	九〇	六、三四〇
佛領印度支那	一五八	三五、八四一
暹羅	六八	四六、一三〇
關東州	[illegible]	[illegible]
印度	五二一	三五、三一〇
海峽殖民地	一、三二六	九四、三六四
緬甸	一〇	一、七五〇
比律賓	五四	二、六八五
布哇	一〇	一〇〇
加奈陀	三	一九八
北米合衆國	一五七	二、三二五
歐洲	一〇	一一〇

加工鹽需要狀況

專賣局朱安出張所에서는從來의平釜式을特殊한鹽竈製鹽으로改設하고品質의優良한食卓鹽及精製鹽을製造하야食卓鹽은瓶入으로하고精製鹽은紙箱入으로하야供給한다함은旣報한바와如하거니와漸次一般의需要가增加하야製出後아즉日淺함에不拘하고前月外지의發送數量은食卓鹽一萬八千五十斤精製鹽三萬五千六十斤合計五萬三千百餘斤에達하얏다더라

英吉利	[illegible]	[illegible]
佛蘭西	[illegible]	[illegible]

鐵道業績不振

朝鐵八月上旬中의業績은穀物의...

今年大豆作況
各道別로본 大槪는良好하다 ──總督府調査──

今年大豆作況에對하야各道의報告에依하면其槪況은左와如하더라
▲京畿道 平地部는發芽가齊一하고良好하얏지마는山間部에는播種當時에土地가乾燥하야發芽가不齊하고六月末의降雨로發芽된것이約半數인데그生育은均齊를缺하얏고發芽後의生育은大槪良好
▲忠北道(報告未着)
▲忠南道 播種當時適潤을得하야發芽가良好하고以後에도溫濕하야降雨의分配가良好하야作況은大槪良好
▲全北道 播種當時適潤을得하야發芽는整齊良好하고爾後의氣溫은多少低하얏스나氣候가一般的으로順調이엇슴으로生育은大槪良好
▲全南道 播種當時適濕을得하야發芽가良好하얏스나爾來氣溫의上昇과連日의降雨로多少莖의過長傾向이잇섯스나生育은大槪良好
▲慶北道 氣溫은六月中、下旬을除한外는...
▲黃海道 各旬이다前五個年平均에比하야高溫이오또降雨多하야作況良好
▲咸南道 本期間을通하야平均氣溫이低하고또雨量도多하며特히七月下旬부터七月中旬에亘하야거의連續하야降雨하얏슴으로幾分生育을阻害한傾向이잇섯스나七月下旬에至하야氣候가順調이어서生育을恢復하고今後繼續하야天候가順調이면作況은相當히良好할듯하다
▲黃海道 播種當時適濕을得하야發芽가齊一하고其後生育도良好하얏스나六月下旬의旱魃과七月의降雨期에도甚한支障이업서目下健全한生育을遂한다
▲平南道 播種當時降雨가적고發芽後의生育이不良하얏스나其後의氣象은低하나生育은佳良
▲平北道 播種當時는좀高溫이엿스나其後繼續하야氣溫이低하고또日照가적어少하얏스며又降雨量이만허서過濕에陷하얏스나作物을害하지는아니하야生育은佳良
▲江原道 播種直後適濕을得하야發芽가齊一하얏스나六月中의降水量이적고또同月中旬以降旱魃의發生에依하야生育이不良하얏다가最近에降雨가적엇스나旱害를被치안코또氣溫은一般的으로高溫임으로生育이恢復되얏다
▲咸南道 播種直後適濕을得하야發芽가良好하얏고其後五月下旬及六月中旬에降雨가적엇스나旱害를被치안코또氣溫은一般的으로高溫이임으로生育狀況은大槪良好
▲咸北道 播種當時부터七月上旬까지降雨가적엇스나其後의生育이良好하고氣溫이低下하고또晝夜의溫度差가甚하야生育을阻害하얏스나作況은大槪好調이다

魚油粕運賃 引下決定
一割乃至二割

北道의魚油運賃은當業者의引下要望에依하야朝郵、商船、松岡汽船等의各關係船會社에서는引下新運賃에關하야過般來協議中이든바八月一日에遡及하야左와如히值下를斷行하기로決定하얏다더라
一、魚油運賃 從來開港地一圓二十七錢五厘를開港地十七錢末開港地十七錢五厘로引下함
一、魚粕運賃 從來開港地一圓十八十七錢五厘末開港地一圓十錢을開港地七十錢末開港地八十五錢으로引下함即一割乃至二割의引下이다

供給不足으로 精糖暴騰
協定價를上廻

精糖은日本朝鮮各地가다「트라스트」의實氣不振으로品貴하야市價는暴騰하얏다京城은遂히二十一圓三十錢唱이니協定價가二十一圓二十錢을上廻하야近來의高値를示現하게되얏는데好天氣가그대로繼續하고消費가增加하면月末에는極度의供給不足으로當外의新高價를示現할듯하다더라

鐵道業績不振

五千圓融資로 辭表다시撤回
事實의差別은結局非事實化 追隨하는業者가可憐

朝鮮運送會社朝鮮人側重役의辭任問題는其後折衝한結果朝運에서鮮運同友會의整理資金五千圓을重役代表姜氏에게融通하고今後에다시그러한問題가업도록하야諒解가成立되야朝鮮人側重役은辭表를撤回하고十五日부터出社하얏다는바此에依하면事實에잇서그들의말하든差別待遇가確實한問題이라그가運合에參加한全朝鮮人業者의大問題이오決코一部의問題가아닌데이제朝鮮人重役들의態度는五千圓의融資로써約束하야差別待遇問題는간곳도모르게된을「正義」를爲하야事實의罪를무르지못하야그러한것밧게는보이지아니하니行動의卑劣함을唾罵하지아니할수가업스며그差別에서苦痛하는一般參加朝鮮人業者들은該五千圓과는아무關聯도업시在來以上의殘觀을맛게될것이니그辭表를此에對한何等의條件도업시單純한五千圓의融資로써撤回한것은多數한業者들을팔아먹는幾個人의赤裸裸한心事이라하야그態度의醜惡함을叱罵한다더라

仁川穀協會 聲明書發表

仁川穀物協會에서는鮮航會에對하야交涉中인日本行穀物運賃率改正要望에對하야는世間에서여러가지로觀測하는바인데仁川穀物協會는問題의太質이荷主對船會社의海運運賃算定에關한바이라當業者로서는全朝鮮的으로解決할것으로아는바最近鎭南浦商業會議所에서小冊子를刊行하야批難攻擊하고挑戰的인態度를取하자仁川穀物協會에서도聲明書를各方面에發送하얏다더라

仁川在米減少

十六日現在仁川五銀行穀物在庫數도前週에比하야合格米八三八叺의減少를示하고無檢查米는六〇叺의增加를不하엿는데在庫品...

開原取引受渡 大豆와大洋

(開原發) 開原取引所에서八月十五日限의大豆受渡數量은一三六車(前限에比하야七七車增)受渡標準價(平價)一元九角七分(前限에比하야一角三分低)이다大洋票受渡數는二十一萬七千圓(前限에比하야十七萬九千圓增)受渡標準價百七十九元七角三分(限前에比하야一角四分高)이라더라

株式 難上難下

市勢와商況(十九日)

	京城 今日後引	前日比較	大阪 今日後引	前日比較
京取	[illegible]	[illegible]	[illegible]	[illegible]
大新	[illegible]	[illegible]	[illegible]	[illegible]
鐘新	[illegible]	[illegible]	[illegible]	[illegible]
日產	[illegible]	[illegible]	[illegible]	[illegible]
東新	[illegible]	[illegible]	[illegible]	[illegible]

前場膠着

取地가休前稍堅調를示하더니今朝는小弛寄附되든入하야當地는東新八十九圓三十錢에前作後引보다二十錢低寄後가無하다가二十錢大引其他는不成인데前場中買는東新六十枚山十買方大林京殿新田各二十으로閑散하엿다

前場諸株步調

▲東新 八九三〇─一〇─

後場稍堅

取地가前場不時高又休日이라後場도不寄하야當地는東新八十九圓三十錢에引보다十錢高로寄하야同價步가잇다가阪神小高를入하야五十錢에大引되고其他는無賣買이더라

株界一六感

◇休日을지난今朝는天候도晴天的으로依然不振閑散
◇이가려時勢가되려부러서는手數料만벌이라고某마바라의癡
◇倫敦條約問題로政府와樞府間의空氣가險惡하다하나如來가다批准된後인즉結局은別일이업슬것이고
◇貿易의前途는樂觀悲觀論이區區하야엇듸一치못한今日에時勢가動코저한들何可得乎
◇欲速不達이니一朝一夕에利益을得할생각으로덤벗다갓다하지말고悠悠히長遠한計劃으로進하라

所謂底百日의 鍛鍊的保勢乎?

休日을過하야도依然無風狀態로膠着的商狀을呈하야市人으로하야곰倦怠를感케하는바周圍의情勢는尙今不良한便이오且從來人氣에는時勢를軟化케하는例가多하다然而時勢가殆히飾着的으로保合을繼續하고一段低移치아니함은새로株價가低位에在함으로新規賣進하는者ㅣ殆無하고年來의惡氣를도淸算하얏슨즉아니라旣히硬化한者도잇는狀態로此는東京大阪을아니라當地도亦...

周圍情勢는 依然軟優狀態 그러나深入은不可

第一의教材로財界의實勢가아직도不振하는것은今에다시論할必要도無하며米綿의落調는去從深刻하고고무도新低價로續落期米도過日의暴落을演한後다시反撥力이無하며內定된鐵府利下도遂히實施키에至치못한等大體의超超度가아직시원치못한이에貿易의出로軟材가多한便이다然而株式은恒常先定하는事가多한것으로現今의價格이旣히떠러질만치떠러지어서더低落할餘地가少한터임으로周圍의軟材에끌려서深入하는은危險할것으로觀測하는便이多하다

分岐는貿易의推移如何에在한것으로보는便이多하더라

期米 意外頭重

諸株大引增加 大新本日步

今朝의受渡는(渡)京取五十大新二百東新百六十(受)大新東新各二十代引況는京取九十大新百八十東新六百三十으로休前보다各新加를示하고大新은無日步이더니二日分三十二錢을附하고其他는休前과不變이더라

前場反落

兩市後場阪地二十六圓十錢止와共히二十二圓十一錢에場을止하였當市場은一休今朝에入하야阪地初付二十六圓十五錢인五丁反落를援하고도場面이當外軟弱에陷하야二十二圓

	今日比例	前日比例	比較
仁川	[illegible]	[illegible]	[illegible]
大阪	[illegible]	[illegible]	[illegible]
東京	[illegible]	[illegible]	[illegible]
京取	[illegible]	[illegible]	[illegible]

〇五錢인六丁反落으로場을始한後阪地前引九十六錢으로四錢外지突落하야一圓八十五錢外지弃落하얏슴을續하야阪地六圓〇一錢으로跳返하얏에도九十錢內外에分據合하다가結局阪地〇一錢止와共히九十錢에場을止하엿다

後報小戾

後場은大阪二十六圓〇二錢인前止보다一丁高를入하야當地는反히二丁低인二十一圓八十八錢에場을始하야阪地의...

米界餘話

◇二十九圓外지暴落하엿든九限은今朝二十六圓○○錢로瓦落하엿다그原因은所謂『다리이마와시』라고買書들하자면時勢를人爲的으로떠러트려서低價에買하자는것이엇다
◇그러나人爲的으로時勢를나추고低價를買拾하자는그策動이如意할는지가疑問인걸
◇『다리이마와시』의時勢를내든者는奧田精米所側이라나그러나先限에資力을應援한同鄕으로서그와가튼策動을한다는것도疑問
◇그리고朝鮮米作의豫想은一千八百萬石이나되리라하야場面은殆히軟弱에陷한다果然事實이라면此에는十圓藥는無藥일러이지
◇何如間今後大勢는모도리를가得意일뜻하다고來作을반아니라四圍의事情으로보아外...

九限戰은 昨年과正反對

本年九限戰의光景을보고昨年九限의戰況을回憶하면實로隔世의感이업지안타昨年同期에는一昨年의凶作으로在米가稀薄하얏든지아니하거니와昨年의豊作의比한凶作입은窮하고賤家의凶作氣分이濃厚하여정녕受하야納品의應米의不足으로日本加賀米를輸移入하기外지에至하엿스며寡이九限은是五十二圓의大爆騰을示하엿다그러나本年은此에反하야二年繼續의凶作後일에도不拘하고本...

精高移로五大圓二圓○九錢이다가結局別個와갓지歸을止하엿다

正米 繼續軟優

◇仁川崩落‖今朝는產地로부터出廻少하고地場小口側外는賣物無하야閑散한際에好氣分으로持米側의賣唱物現하야人氣頹廢하야時勢는三마-쿠三等二十六圓九十錢四等二十六圓五十錢으로前日보다三十錢方崩唱이엇다
◇群山不變‖今朝의出廻는二千俵內外하야賣物頗히潤滑하야手合이無하고休商狀態가繼續되며時勢도不變唱의丸七石拔三等二十七圓八十錢四等二十七圓二十錢假量이엇다
◇大邱不變‖今朝는千三百六十叺의出廻가잇스나品乏氣分으로精米側倉入買가有하야市況小堅하나期延의鈍調로更正時勢는三等穀良廿六圓九十錢神力二十六圓四十錢으로保合을呈하엿다
◇釜山小低‖休日을지난今朝는產地로부터入荷十六百叺이잇스나定期의無活氣로移하야市況軟調를呈하고精米側小口商內外는不振時勢는小低三等...
◇木浦保合‖天候下良二十六圓六十錢四等二十六圓二十六圓二十錢으로十錢假量低하고賣買高는千三百九十叺인데賣方釜山精米等이엇다

으로今朝는定期의鈍調로立하야市中은定期의保合으로保合되엿는데賣買高는...

賣方釜山精米等이엇다

朝鮮米作은 一千八百萬石?

本年以來朝鮮의稻作狀況을觀하면播種時의潤雨와植付時期의好

年의豊作氣分이多하얏슴을憂慮하야...

株式

京城短期 (十八日)

	前場	後場
[illegible]	[illegible]	[illegible]

大阪短期

[illegible]	[illegible]

京取短期賣買高

東京短期

東京現株前場

大阪長期

大阪短期步調

京取主要取組株

代引算定日步

大阪綿絲

大阪綿花

橫濱生絲

大阪砂糖

海外砂糖

滿洲各地商況

安東取引所株

滿洲取引所株

鎭平壤時勢

[illegible]	[illegible]

期米

仁川期米 (十八日)

大阪期米

取組高

賣買高

入値

東京期米

各地期米

仁取各限後合

大阪市中在米

[illegible]	[illegible]

京城手形交換

朝鮮銀行券

日本銀行券

日本金利

對外爲替

海外經濟

고무原料市勢

[illegible]	[illegible]

延取

群山

大邱

釜山

[illegible]	[illegible]

京城正米

仁川正米

仁川大豆

群山通常米

京城綿絲布時勢

[illegible]	[illegible]

仁川 期米 福

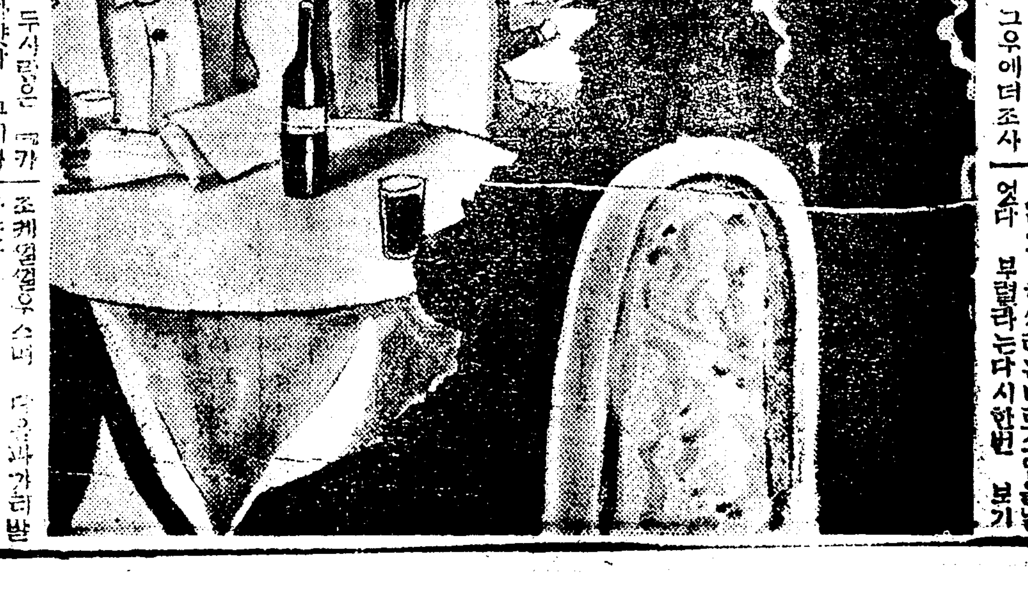

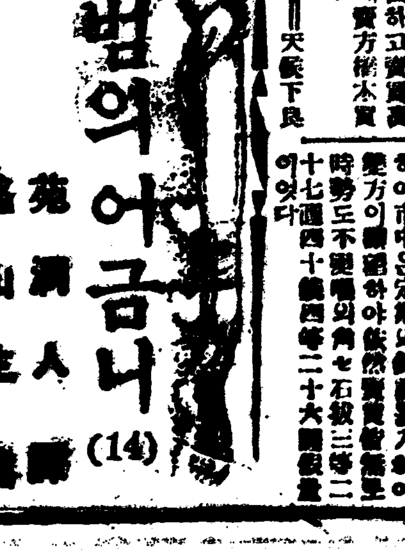

범의어금니 (14)
苑溪人 作 … 山生 畵

저주바든사람들 (四)

면 그러난날밤피로탐정이 장황한편지를쓰고잇섯든것이판명되얏다 그리고큐사의말을들으면탐정이들어오자거의가든시각에그엽해식탁에한사람의사나히가들어와 편지지와누런봉투를번이나청구하얏다고한다
『참말 당신의추측대로 편지를맛구어노흔것이 틀림업슴니다 그려……』
하며 마수림경부는 부럽다는듯이 그리고더욱 그과상스러운사나히란것은 키가크고 등이약간굽은듯한데다가 아랫수염이압흐로뻐치나오고 눈에는검정안경을 단대모테안경을 걸쳣스며자두가새머가리모양으로된단목(紫檀木)단장을집고잇섯든것까지알게되엿다
여기까지알자 그우에더조사마찬가지로 …… 아니 이야기할수 잇는데 알말이야 그만한것으로 그는의가장사려하는것은 …
라 이번사건에대하야는잘사정을알고잇스니까……』
라고말하얏다 그때나하세례부관으로부터는 아모쪼록의자에안저고다시말을계속하얏다
『여보게하군! 무엇이고간에빨리이야기를하게무얼그리주저하고잇나? 하하하하……』
건의그일이겟지? 시감만보내고잇서도 별도리가업슬테니빨리이야기를하게……돈이요삼난단말인가? 응? 그러치안흐면 얼마가지하야라도달란말인가? 대체얼마나소용이되나?
『오만원!』
이라고 하세례는비로소입을열엇다 부럽다는다시한번 보기

『원일입니까?』
시주키하는긔색을보이엿다 그리자는 부럽다는 발음멈추며잡고 페-미를나오려하얏다
『우리뒤를밟으는자가잇소』
『우리뒤를밟으다니요? 참어리석은자입니다 그려…… 그런데그건대체 누구란말슴임니까?』
『무어 그리대소롭지안흔것이요 내가 잘알고잇는자이요 어쨋든우리연극을하나씁여볼시다그려 자──내자미잇는사나히를하나불러오리이니까……』
하며안으로들어가더니 조곰잇다가 키가큼직하고 구레나룻난사나히를하나데리고나왓다
『자! 이사람은 나의친구되는마수림군 그리고이편은『페두-』봉사관의하세례부관』
하며 부렵다는두사람에게서로인사를붓치고나서 다시마수림경부에게향하야
『이분이엇가나와가려 총감실에와계시든분인데 이분이총감에게대하야 나의출생지이며신분가타를자세히보고하야준분이요』
라고설명하얏다 그리고웃는낫으로 하세레부관을돌아보며
『하군! 그대는아마 우리를을찻고잇섯지? 우리들이경시청을나올때부터 그리하리라고생각하고잇섯네……무어야
『여보게몸조심하시고 …… 그대를가러발하얏다
어떤가마군! 오만원이라면상당하게약이아닌가?……하하하군! 좀주려보세그려……아라케말하면 또다시쎄이야가를꺼리하는것가티만은 먼져꿴그대와내가『왁케리』에서처음와서로 맛낫슬때 삼년만에내가『폐두-』의 귀족부랄라라는것을 증명할수잇되록 흉치싱이나기다되든것에잇서서 맨들어줄수잇겟느나고롭엇슬때 그대는그것을유쾌히승락하얏겟다 그리하야호적신분증명위조의 사례금으로 이만원주기로약속하지안핫섯는가? 그리자마츨지난주일총감으로부터 본총명의 여야기가잇섯슴으로 때는과연약속대로 내게로가보족로 한적페두-』의귀족이라는 증명서를만들어노로얏섯겟다 그만아니라 추첨증증을편대해 아서까지역시약속을 겨바리지안코 훌륭히증명하야주엇슴으로 나는약속한이만원을 바로그자리에서내여주지안핫는가? 그러고보면그래 와나와는 이제와서는아모관계가업시 되얏슴에 도불편하고 그대는나의돈을 좀더어야하겟단말이지……』